Coldwell Banker Porto Cervo
Porto Cervo - 07021 Arzachena
P.IVA e C.F.: 02765130907
Tel.: (+39) 3517288628

Villa in Affitto a Arzachena – Zona: CALA VOLPE

Cala di Volpe, Sassari, SS

Tratt. riservata

Informazioni di contatto

Coldwell Banker Porto Cervo
Mirko Delfini

Mobile: +393388480845
Email: mirko.delfini@cbitaly.it

Descrizione

Villa Pied Dans L'Eau a Cala di Volpe: Lusso, Privacy e Vista Mozzafiato sul Mare

Immersa nella bellezza incontaminata della rinomata baia di Cala di Volpe, questa esclusiva villa pied dans l'eau rappresenta il massimo del lusso e della privacy, offrendo un rifugio senza pari per chi cerca un'esperienza unica e indimenticabile sulla Costa Smeralda. Situata in una delle zone più tranquille e prestigiose, la villa è circondata da una natura incontaminata e tutti i servizi di alta classe necessari per un soggiorno da sogno.

Un Angolo di Paradiso a Pochi Passi dal Mare e dal Pevero Golf

A pochi passi dalla villa, gli ospiti avranno l'opportunità di vivere un'esperienza davvero esclusiva, con il famoso campo da golf del Pevero Golf, uno dei più prestigiosi della zona, situato nelle immediate vicinanze. Che tu sia un appassionato di golf o semplicemente desideri rilassarti e goderti il panorama, questa villa è il punto di partenza ideale per esplorare e vivere il lusso della Costa Smeralda.

L'accesso alla spiaggia è garantito tramite un sentiero privato che attraversa una pineta di proprietà, un percorso che non solo protegge la privacy degli ospiti, ma aggiunge un tocco di esclusività e tranquillità al soggiorno. Qui, lontano dai rumori del mondo, ogni momento è un'opportunità per godere della bellezza naturale e del comfort di una residenza senza pari.

Design Elegante e Funzionalità Ottimale per il Comfort

La villa è composta da una zona centrale che incarna l'eleganza e la raffinatezza tipiche della Costa Smeralda. Il soggiorno, ampio e luminoso, è un ambiente ideale per socializzare e rilassarsi, con grandi vetrate che offrono una vista mozzafiato sul mare cristallino. La terrazza coperta e l'ampio patio scoperto sono il luogo perfetto per godersi la brezza marina e i tramonti indimenticabili, mentre la zona pranzo, con un tavolo rotondo elegante, è pronta ad accogliere fino a 10 persone per cene formali o momenti di convivialità all'insegna del lusso e del comfort.

La cucina, spaziosa e ben attrezzata, è dotata di un ingresso indipendente, garantendo la massima comodità durante la preparazione dei pasti, senza compromettere la privacy e la tranquillità degli ospiti.

Camere da Letto Confortevoli e Privacy Assoluta

La zona notte della villa è un rifugio di tranquillità, con cinque camere da letto elegantemente arredate, pensate per offrire il massimo comfort e privacy. Ogni camera è dotata di un proprio bagno, mentre ogni accesso è indipendente dall'esterno, permettendo agli ospiti di godere di un'ottima privacy. Tra queste, spicca una spaziosa camera matrimoniale con un bagno en-suite che include una lussuosa vasca, ideale per momenti di puro relax.

Ci sono inoltre due camere con letti singoli, perfette per gli ospiti più giovani o per coloro che preferiscono letti separati, e altre tre camere matrimoniali, ognuna con bagno privato, che offrono la massima comodità e un'atmosfera di totale riservatezza. La villa include anche una camera staff, per garantire un servizio impeccabile durante l'intero soggiorno.

Un Esterno Incantevole per Vivere la Costa Smeralda al Massimo

L'esterno della villa è un'altra delle sue innumerevoli meraviglie. La terrazza coperta, che si affaccia sul mare, è perfetta per cene all'aperto e offre una vista panoramica incredibile, creando l'ambiente ideale per godere dei momenti più speciali in compagnia. Con una capacità di circa 10 persone, la terrazza è un angolo perfetto per celebrare occasioni speciali o semplicemente godere della magia della Costa Smeralda.

A soli 20 metri dalla spiaggia, la proprietà include anche una graziosa dependance, perfetta per gli ospiti in cerca di un po' di indipendenza. Con due letti singoli e un bagno con doccia, la dependance offre un'ulteriore zona di privacy e comfort, proprio a due passi dal mare cristallino.

Servizi di Alta Classe per un Soggiorno Perfetto

Questa villa non è solo un luogo esclusivo, ma una vera e propria esperienza di lusso. Ogni camera è dotata di aria condizionata, assicurando il massimo del comfort anche nelle calde giornate estive. Il Wi-Fi è disponibile in tutta la proprietà, permettendo di rimanere connessi senza rinunciare al relax. Inoltre, il servizio di pulizia giornaliero e la presenza di un cuoco a disposizione degli ospiti assicurano che ogni esigenza venga soddisfatta con discrezione e professionalità.

Un Rifugio da Sogno nella Costa Smeralda

In una delle zone più desiderabili della Costa Smeralda, questa villa rappresenta un rifugio esclusivo che unisce lusso, privacy e una vista impareggiabile sul mare. Ogni angolo di questa residenza è pensato per offrire il massimo del comfort, della tranquillità e della bellezza, permettendo di vivere un'esperienza senza pari nella magica Sardegna.

Non perdere l'opportunità di vivere un soggiorno indimenticabile in una delle località più prestigiose del mondo. Contattaci per maggiori informazioni e preparati a scoprire il lusso e la serenità che solo questa villa può offrirti.

CIN IT090006C2000Q7860

Dettagli

ID proprietà: PC40022IP

Superficie: 400.00 m²

Locali: 10

Bagni: 5

Classe Energetica: E

Camere da letto: 5

Caratteristiche dell'immobile

Piano: Piano terra / 1

Stato di Conservazione: Ristrutturato

Superficie: 400.00 m²

Locali: 10

Camere da letto: 5

Bagni: 5

Cucina: Abitabile

Posizione: Turistica

Posto Auto: Scoperto

Giardino: Privato,
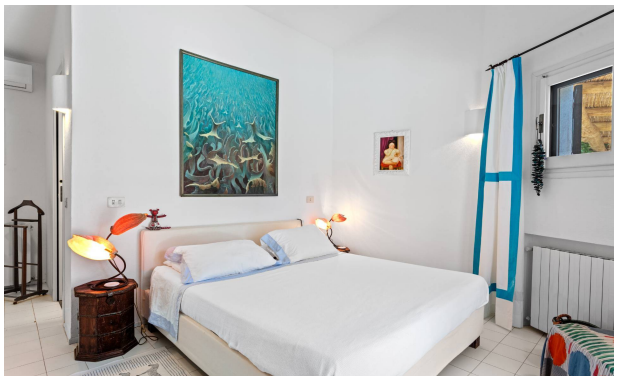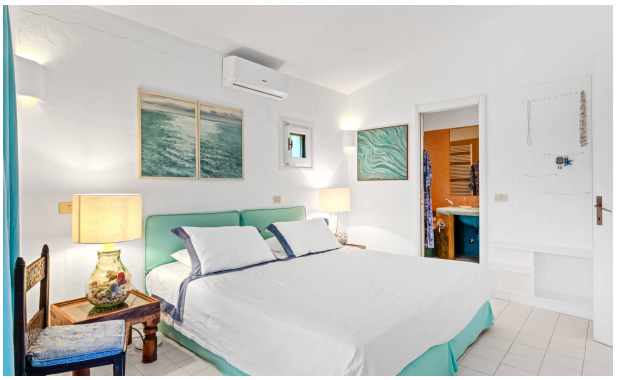
Immagini