Coldwell Banker Aqua Group
Via Roma, 21 - 58019 Monte Argentario
P.IVA e C.F.: 01753210531
Tel.: 05641721759

4 o più locali in Vendita a Scarlino

via della dogana, Grosseto, GR

990.000€

Informazioni di contatto

Coldwell Banker Aqua Group

Coldwell Banker Aqua Group

Telefono: 05641721759
Email: aquagroup@cbitaly.it

Descrizione

Nel prestigioso Residence Isole di Toscana di Scarlino, all’interno di un contesto esclusivo che coniuga eleganza, privacy e servizi di alto livello, proponiamo in vendita un raffinato appartamento con affaccio privilegiato sul porto turistico.
Situato al primo piano di una moderna residenza realizzata nel 2010, servita da ascensore e portineria, l’immobile rappresenta una soluzione abitativa di assoluto prestigio, ideale per chi ricerca uno stile di vita sofisticato in una delle località più ricercate della costa toscana.
La proprietà, libera al rogito, si sviluppa su una superficie complessiva di circa 125 mq, con ambienti ampi, luminosi e perfettamente distribuiti. Gli spazi interni accolgono una zona living elegante e conviviale, due camere da letto e due bagni, progettati per garantire il massimo livello di comfort e funzionalità.
Elemento distintivo dell’abitazione è la splendida terrazza panoramica, un autentico salotto all’aperto dove il paesaggio del porto diventa parte integrante dell’esperienza abitativa. Uno spazio esclusivo da vivere in ogni momento della giornata, tra colazioni con vista, aperitivi al tramonto e momenti di assoluto relax. L’immobile viene venduto completamente arredato, essendo stato progettato con soluzioni di architettura moderna e su misura che s’integrano, con eleganza, al contesto di cui fa parte.
L’appartamento viene proposto completamente arredato ed è dotato di impianto centralizzato di riscaldamento e raffrescamento, per assicurare benessere e comfort in ogni stagione.
Una residenza dal carattere contemporaneo ed esclusivo, pensata per chi desidera vivere il lusso in modo autentico, immerso in un ambiente riservato, curato e affacciato su uno degli scenari più affascinanti della Maremma toscana.

Dettagli

- ID proprietà: CBI185-2821-520614
- Superficie: 125.00 m²
- Locali: 4
- Bagni: 2
- Camere da letto: 2

Caratteristiche dell'immobile

- Stato Attuale: Libero al rogito
- Superficie: 125.00 m²
- Locali: 4
- Camere da letto: 2
- Bagni: 2
- Ascensore: 1
- Piscina: Si
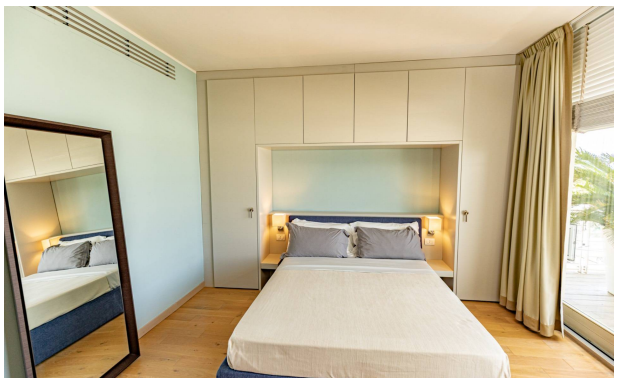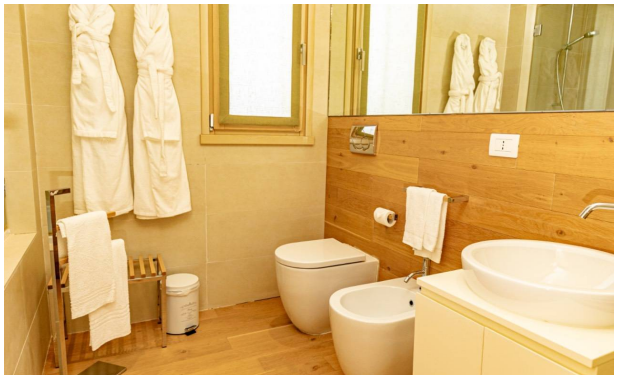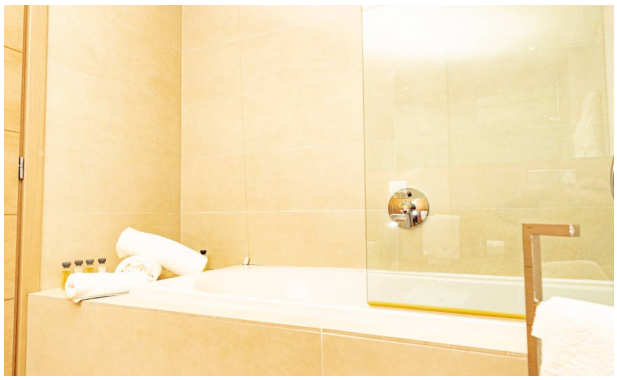
Immagini