Coldwell Banker Maxi Real Estate
C.so Umberto I, 31-33 - 97015 Modica
P.IVA e C.F.: 01831050883
Tel.: +390932441464

Appartamento in Vendita a Modica – Zona: Modica Sorda

Via Cozz0 Rotondo, Ragusa, RG

220.000€

Informazioni di contatto

Coldwell Banker Maxi Real Estate

Maria Minardo

Mobile: 331 244 5582
Email: mminardo@cbmaxire.it

Descrizione

In una delle zone più ricercate e residenziali di Modica Sorda, in Via Cozzo Rotondo, proponiamo in vendita un esclusivo e raffinato appartamento recentemente ristrutturato, dove design contemporaneo, eleganza e comfort abitativo si fondono in un perfetto equilibrio di stile.
L'immobile accoglie con una scenografica zona living open space, ampia e inondata di luce naturale, pensata per offrire un'esperienza abitativa raffinata e conviviale.
La cucina moderna, caratterizzata da linee essenziali e ricercate, si integra armoniosamente con l'elegante soggiorno, creando uno spazio raffinato e accogliente, ideale per vivere momenti di relax e di rappresentanza.
La zona notte progettata per garantire privacy e benessere, comprende una confortevole camera da letto, una camera versatile, una bellissima e comoda cabina armadio perfettamente organizzata per offrire spazio e funzionalità e uno splendido bagno padronale dal design ricercato, quest' ultimo rappresenta un vero elemento di prestigio della casa: doppio lavabo con doppia specchiera e una scenografica vasca da bagno rialzata con gradino, concepita come un raffinato spazio dedicato al relax e al benessere.
La proprietà è ulteriormente valorizzata da un secondo bagno, una comoda lavanderia perfettamente organizzata.
Completa l'immobile un pratico garage dettaglio che aggiunge ulteriore comodità alla vita quotidiana.
Situato al terzo piano, questo appartamento rappresenta una soluzione abitativa esclusiva per chi desidera vivere in un contesto raffinato, in una casa dal carattere contemporaneo, curata in ogni dettaglio e pensata per offrire il massimo comfort.

Dettagli

ID proprietà: CBI163-2328-6636

Superficie: 123.00 m²

Locali: 5

Bagni: 2

Camere da letto: 2

Caratteristiche dell'immobile

- Piano: 3
- Stato di Conservazione: Ottimo
- Superficie: 123.00 m²
- Locali: 5
- Camere da letto: 2
- Bagni: 2
- Cucina: Abitabile
- Ascensore: 1
- Balconi: Presente
- Box: Singolo

Nelle Vicinanze

- Palestre
- Centri Benessere
- Campi da Calcio
- Complessi Sportivi
- Campi da Tennis
- Parchi Giochi
- Trasporti Pubblici
- Asilo
- Scuole Elementari
- Scuole Medie
- Scuole Superiori
- Bar

Immagini

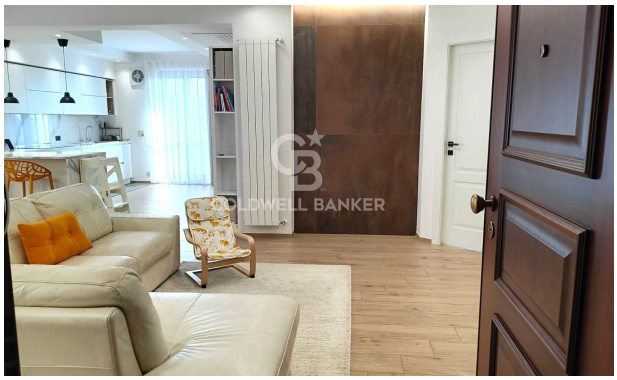

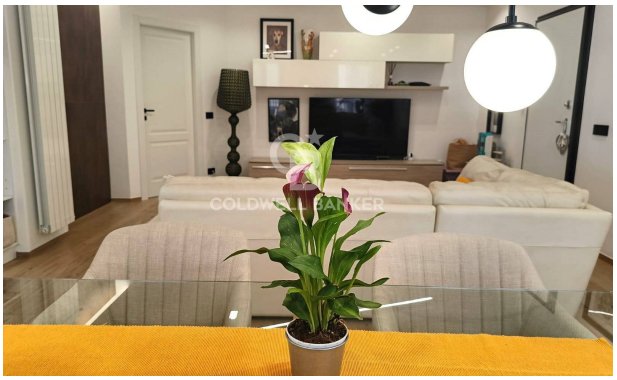

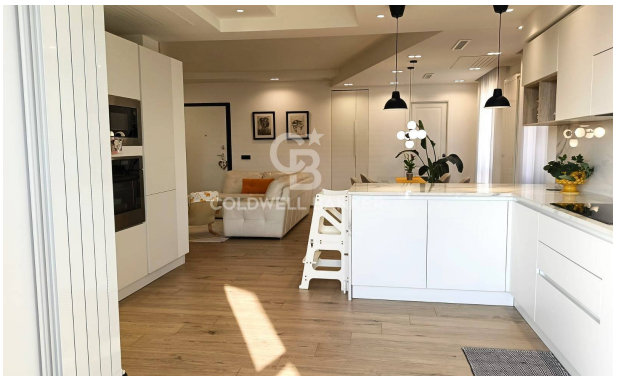

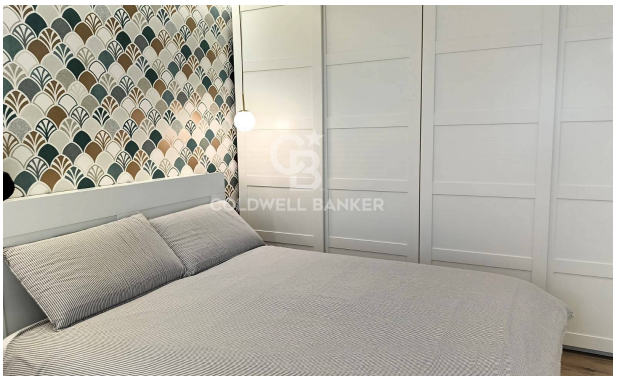
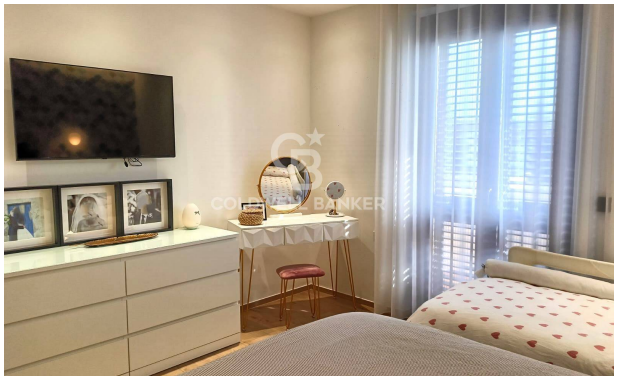

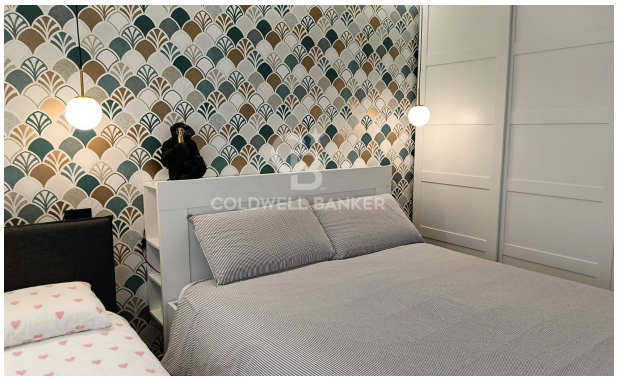
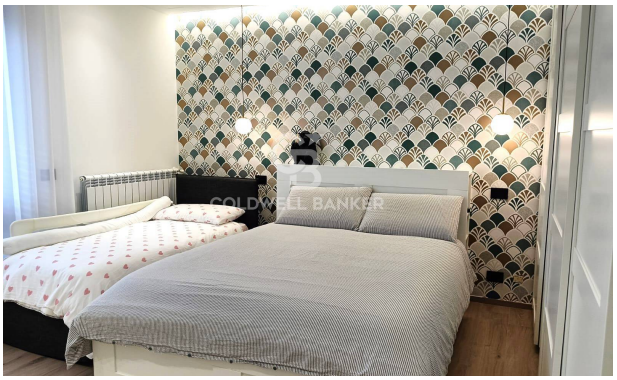

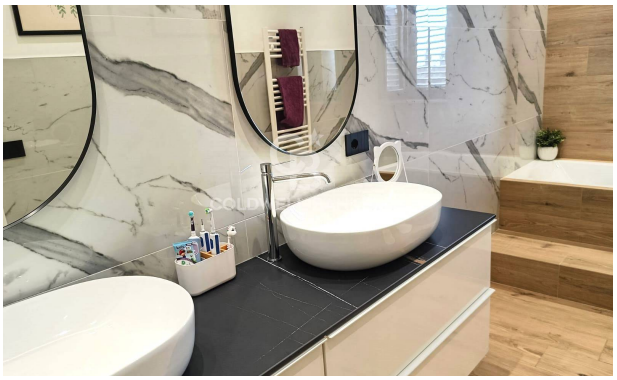

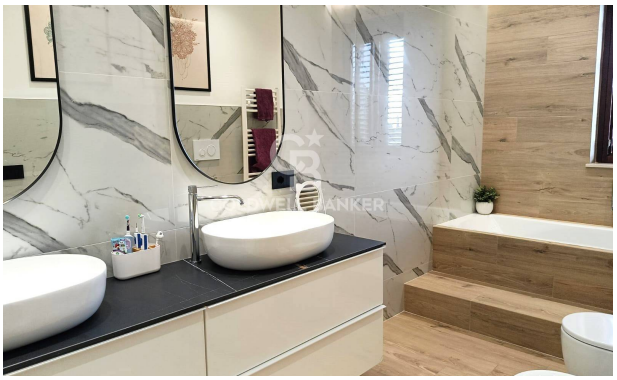
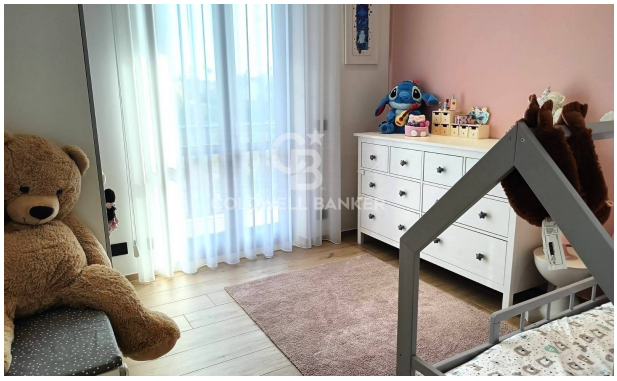

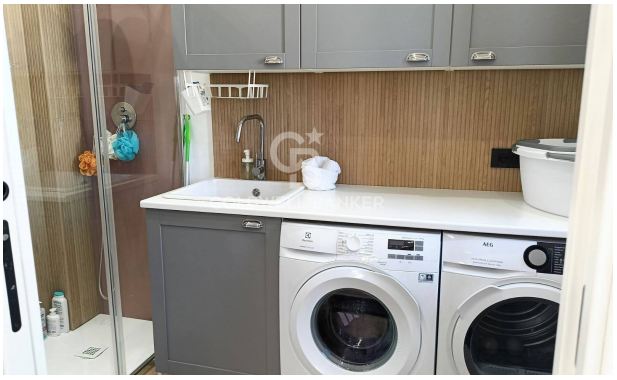
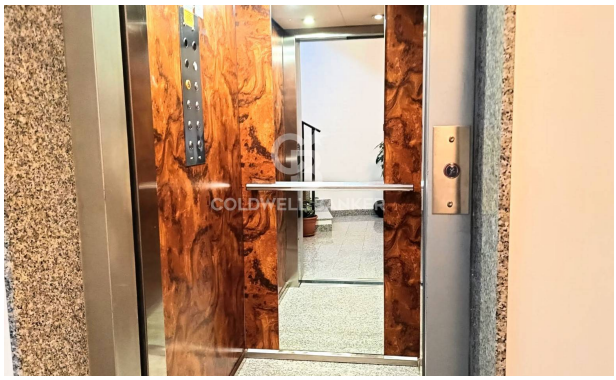

GOLDWELL BANKER

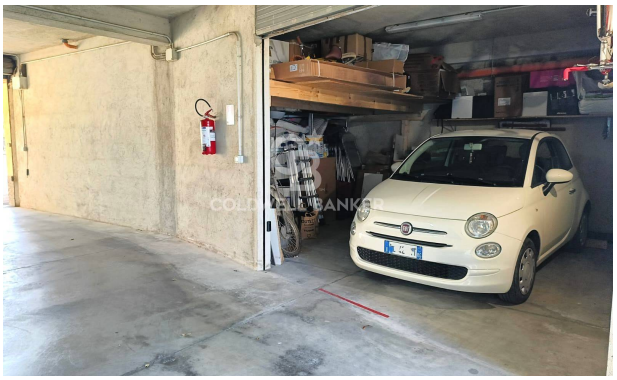
GOLDWELL BANKER