Coldwell Banker Maxi Real Estate
C.so Umberto I, 31-33 - 97015 Modica
P.IVA e C.F.: 01831050883
Tel.: +390932441464

Casa indipendente in Vendita a Scicli – Zona: Donnalucata

via milizie, Ragusa, 97018 (RG)

185.000€

Informazioni di contatto

Coldwell Banker Maxi Real Estate
Chiara Verdirrame

Mobile: 393 124 2580
Email: cverdirrame@cbmaxire.it

Descrizione

Coldwell Banker propone in vendita questa splendida casa indipendente a Donnalucata, a Scicli, una delle località più amate della Sicilia.

La casa è in ottime condizioni e si trova in una posizione privilegiata, a pochi passi dal mare e dai principali servizi. L'immobile si sviluppa su più piani, con una superficie totale di 163 metri quadrati e una superficie calpestabile di 155 metri quadrati.

Al suo interno, troverai ben 14 locali, tra cui 4 camere da letto e 4 bagni, perfetti per ospitare comodamente la tua famiglia o i tuoi amici.

L'impianto di riscaldamento è ad aria con condizionatori in ogni camera, garantendo un'ottima efficienza energetica e un maggiore comfort.

Gli infissi e le finestre sono in alluminio, che garantiscono una buona luminosità all'interno. La proprietà viene venduta completamente arredata ed equipaggiata, quindi non dovrai preoccuparti di acquistare mobili o elettrodomestici. L'arredamento, moderno e di alta qualità, è perfetto per chi desidera una soluzione pronta all'uso. Uno dei punti di forza di questa casa è sicuramente il suo terrazzo vista mare, dove potrai godere di momenti di relax e di una vista spettacolare sul mare e sulla costa siciliana.

Inoltre, la casa è divisa in tre appartamenti indipendenti, ognuno con il proprio ingresso, che possono essere utilizzati come alloggi separati o uniti per creare uno spazio più ampio.
Se stai cercando una casa indipendente a Scicli, in una delle zone più belle e ricercate della Sicilia, questa è sicuramente un'opportunità da non perdere.

Luminosa, ben ristrutturata e completamente arredata, questa casa è la soluzione ideale per chi desidera una casa pronta all'uso, con una vista mozzafiato sul mare.

Contattaci per organizzare una visita e scoprire tutti i dettagli di questa splendida proprietà.

Dettagli

ID proprietà: CBI163-2319-6535	Superficie: 163.00 m²
Locali: 14	Bagni: 4
Classe Energetica: E	Camere da letto: 4

Caratteristiche dell'immobile

- Piano: Multipiano / 3
- Stato di Conservazione: Ristrutturato
- Stato Attuale: Libero al rogito
- Superficie: 163.00 m²
- Locali: 14
- Camere da letto: 4
- Bagni: 4
- Cucina: Abitabile
- Posizione: Turistica
- Balconi: Presente
- Doccia: Si
- Terrazzo: Presente

Nelle Vicinanze

- Palestre
- Piste Ciclabili
- Parchi Giochi
- Trasporti Pubblici
- Asilo
- Scuole Elementari
- Scuole Medie
- Bar
- Uffici postali
- Uffici comunali

Immagini

COLDWELL BANKER

COLDWELL BANKER

COLDWELL BANKER

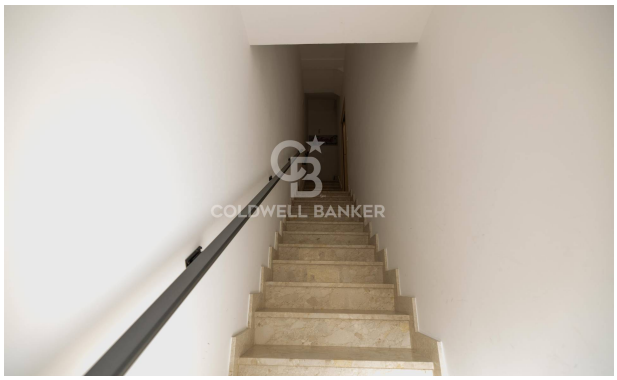
COLDWELL BANKER

COLDWELL BANKER

COLDWELL BANKER

COLDWELL BANKER

COLDWELL BANKER

COLDWELL BANKER

COLDWELL BANKER

COLDWELL BANKER

COLDWELL BANKER

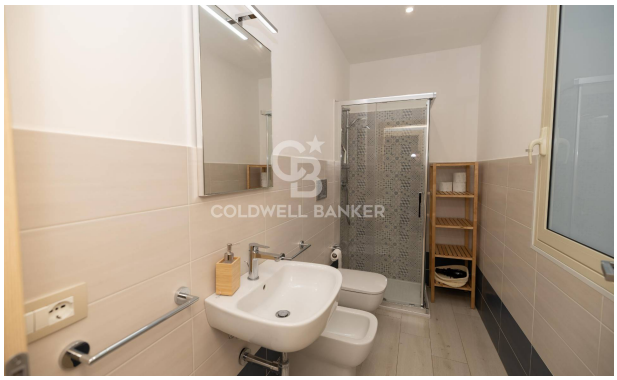
COLDWELL BANKER

COLDWELL BANKER

COLDWELL BANKER

COLDWELL BANKER

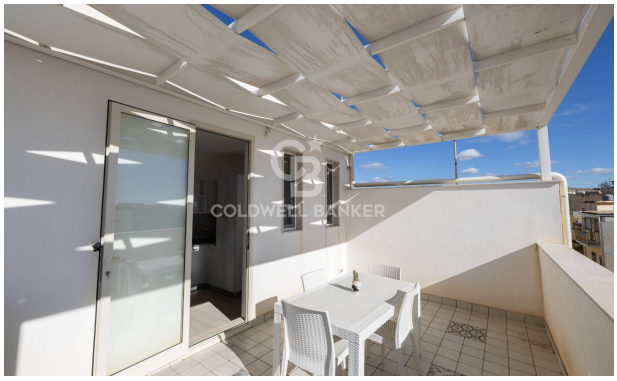
COLDWELL BANKER

COLDWELL BANKER

COLDWELL BANKER

COLDWELL BANKER

COLDWELL BANKER

COLDWELL BANKER

COLDWELL BANKER

COLDWELL BANKER