Coldwell Banker 24RE
Via della Vigna Nuova, 16 - 50123 Firenze
P.IVA e C.F.: 06243950968
Tel.: +393496007599

Appartamento in Affitto a Firenze – Zona: San Domenico

Via San Domenico, Firenze, 50133 (FI)

2.500€

Informazioni di contatto

Coldwell Banker 24RE

BRUNO VAIRO

Telefono: +393471356291
Mobile: +393471356291
Email: bruno.vairo@cbitaly.it

Descrizione

Elegante appartamento in villa Liberty con giardino e posto auto – San Domenico, Firenze
Nel prestigioso contesto di San Domenico, a pochi minuti dal centro storico di Firenze, proponiamo in locazione un raffinato appartamento recentemente ristrutturato, inserito al primo piano di un'elegante villa Liberty risalente alla fine dell'Ottocento.
L'abitazione si sviluppa su due livelli e offre una superficie di circa **165 mq commerciali** (125 mq calpestabili), con ambienti ampi, luminosi e ben distribuiti. La proprietà è composta da sette vani, tra cui una spaziosa zona giorno, tre camere da letto e due bagni.
Completano la proprietà un piacevole **giardino** e un **posto auto**, elementi di grande valore in una delle zone residenziali più esclusive della città.
L'appartamento viene proposto **parzialmente arredato**, con finiture curate e un perfetto equilibrio tra il fascino dell'architettura d'epoca e il comfort della recente ristrutturazione.
Una soluzione ideale per chi desidera vivere in un contesto elegante e riservato, immerso nel verde delle colline fiorentine, senza rinunciare alla vicinanza al centro storico e ai principali servizi.

Dettagli

ID proprietà: CBI162-3099-669	Superficie: 165.00 m²
Locali: 7	Bagni: 2
Classe Energetica: G	Camere da letto: 3

Caratteristiche dell'immobile

- Piano: 1 / 2
- Stato di Conservazione: Ristrutturato
- Stato Attuale: Libero al rogito
- Superficie: 165.00 m²
- Locali: 7
- Camere da letto: 3
- Bagni: 2
- Cucina: Abitabile
- Posizione: Centrale
- Balconi: Presente
- Doccia: Si
- Posto Auto: Scoperto
- Giardino: Privato,
- Parquet : Si

Nelle Vicinanze

- Palestre
- Centri Benessere
- Campi da Calcio
- Complessi Sportivi
- Campi da Tennis
- Piste Ciclabili
- Parchi Giochi
- Stazione Ferroviaria
- Trasporti Pubblici
- Asilo
- Scuole Elementari
- Scuole Medie
- Scuole Superiori
- Bar
- Uffici postali
- Centri commerciali
- Uffici comunali

Immagini

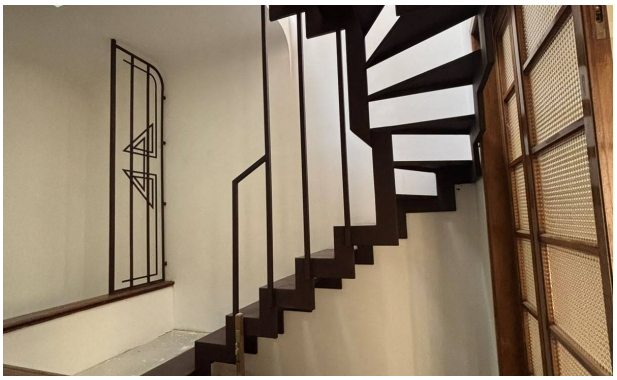

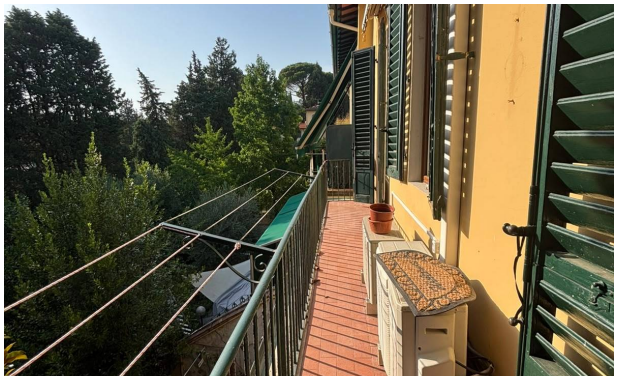

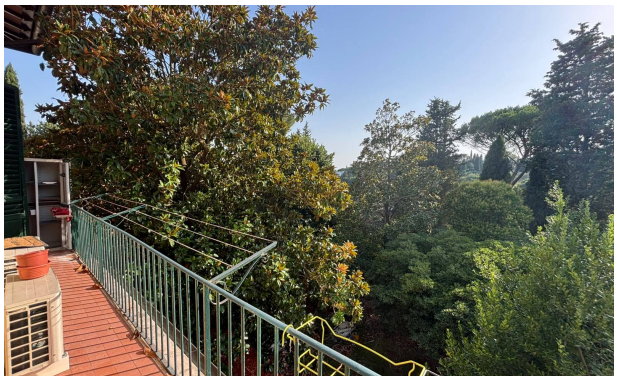

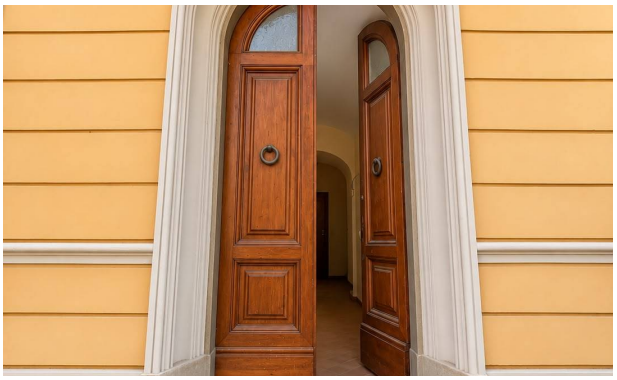

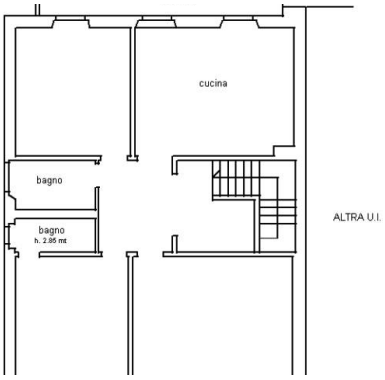
cucina
bagno
bagno
h. 2.85 mt
ALTRA U.I.