Coldwell Banker Gruppo Bodini
Via Pitagora, 90B - 74123 Taranto
P.IVA e C.F.: 04756020758
Tel.: 0999946522

Appartamento in Vendita a Martina Franca

Corso dei Mille, Taranto, 74015 (TA)

195.000€

Informazioni di contatto

Coldwell Banker Gruppo Bodini

Giuseppe Venerito

Telefono: 0999946522
Mobile: 3488699968
Email:
giuseppe.venerito@gruppobodini.it

Descrizione

PUGLIA – MARTINA FRANCA(TA). CORSO DEI MILLE

Coldwell Banker Martina Franca propone in vendita un luminoso appartamento di 125 mq, situato al quarto piano di uno stabile dotato di ascensore, su Corso dei Mille, a pochi passi da tutti i principali servizi, scuole, negozi e dal centro cittadino.
L'immobile si distingue per la generosità degli ambienti ed è composto da un ampio soggiorno, cucina con pratico cucinino, tre camere da letto, bagno e spazi ben distribuiti, ideali per garantire comfort e funzionalità a tutta la famiglia.
Completa la proprietà un locale bucataio di circa 10 mq posto sul terrazzo, perfetto come lavanderia, deposito o spazio di servizio.
Grazie alla sua ampia metratura e all'ottima posizione, questa soluzione rappresenta la scelta ideale per chi desidera vivere in una casa confortevole, con tutti i servizi a portata di mano, o per chi è alla ricerca di un investimento di sicuro interesse.

Dettagli

- ID proprietà: CBI150-2989-63995
- Superficie: 125.00 m²
- Locali: 6
- Bagni: 1
- Classe Energetica: E EP glnr: 93.50 kwh/m²
- Camere da letto: 3

Caratteristiche dell'immobile

- Piano: 4 / 5
- Stato di Conservazione: Buono
- Stato Attuale: Libero al rogito
- Superficie: 125.00 m²
- Locali: 6
- Camere da letto: 3
- Bagni: 1
- Cucina: Cucinotto
- Ascensore: 1
- Balconi: Presente
- Terrazzo: Presente

Nelle Vicinanze

- Palestre
- Campi da Calcio
- Complessi Sportivi
- Campi da Tennis
- Parchi Giochi
- Stazione Ferroviaria
- Trasporti Pubblici
- Asilo
- Scuole Elementari
- Scuole Medie
- Bar
- Uffici postali
- Centri commerciali

Immagini

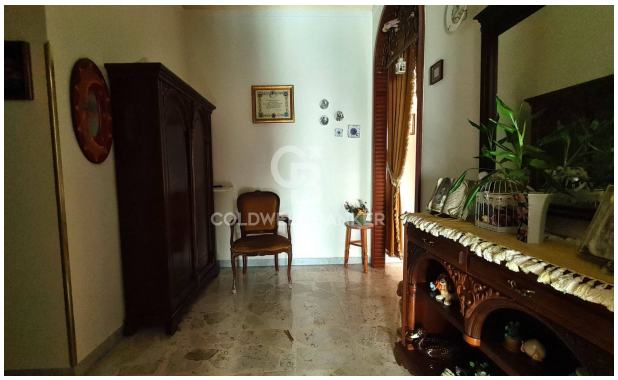

COLDWELL BANKER

COLDWELL BANKER

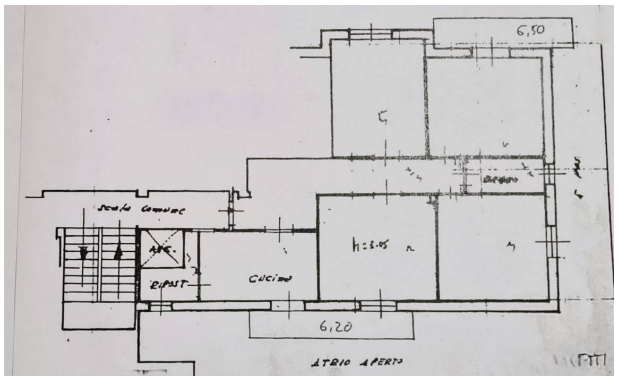
6,50
Scala comune
Cucina
6,20
ATRIO APERTO