Coldwell Banker Gruppo Bodini
Via Pitagora, 90B - 74123 Taranto
P.IVA e C.F.: 04756020758
Tel.: 0999946522

Locale commerciale in Vendita a Martina Franca

Via Vittorio Emanuele Orlando, Taranto, 74015 (TA)

92.000€

Informazioni di contatto

Coldwell Banker Gruppo Bodini
Massimiliano Maccaroni

Telefono: 0999946522
Email:
massimiliano.maccaroni@gruppobodini.it

Descrizione

PUGLIA – MARTINA FRANCA(TA) – VIA VITTORIO EMANUELE ORLANDO n.9

Locale Commerciale composto da due vani con bagno ed antibagno. Completamente e finemente ristrutturato, comprensivo di impianto di condizionamento. Impianti a norma ed agibilità. Dotato di canna fumaria e serranda elettrica. Secondo ingresso diretto in vano scala condominiale.
Possibilità di acquistare arredamento presente come in foto, eccetto devices elettronici, previo accordo tra le parti.

Dettagli

- ID proprietà: CBI150-2975-63994
- Superficie: 61.00 m²
- Locali: 2
- Bagni: 1
- Classe Energetica: F

Caratteristiche dell'immobile

- Piano: Piano terra / 5
- Stato di Conservazione: Ottimo
- Stato Attuale: Libero al rogito
- Superficie: 61.00 m²
- Locali: 2
- Bagni: 1
- Posizione: Centrale

Nelle Vicinanze

- Trasporti Pubblici
- Scuole Elementari
- Scuole Medie
- Bar
- Uffici postali

Immagini

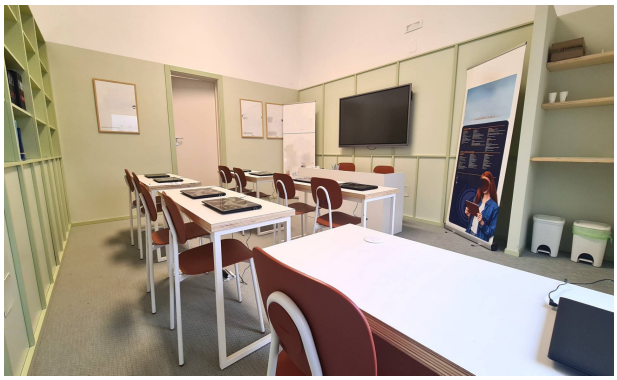

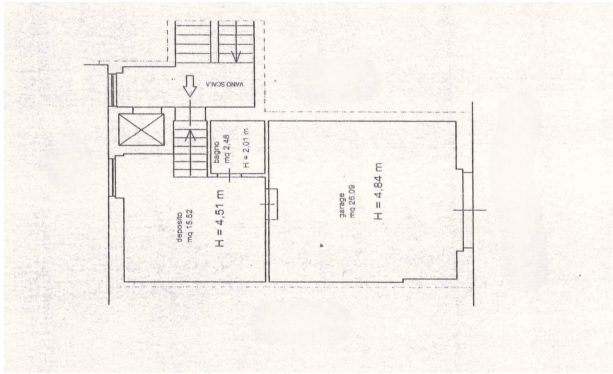
VANO SCALA
deposito
mq 15.52
H = 4.51 m
bagno
mq 2.48
H = 2.01 m
garage
mq 25.09
H = 4.84 m