Coldwell Banker Gruppo Bodini
Via Pitagora, 90B - 74123 Taranto
P.IVA e C.F.: 04756020758
Tel.: 0999946522

Villa a schiera in Vendita a Taranto – Zona: Lama

VIA GIRASOLI, Taranto, 74122 (TA)

250.000€

Informazioni di contatto

Coldwell Banker Gruppo Bodini

Coldwell Banker Gruppo Bodini

Telefono: 0999946522
Email: taranto@cbitaly.it

Descrizione

PUGLIA -TARANTO LAMA – VIA GIRASOLI

Proponiamo in Vendita a Taranto – Frazione Lama in Via Girasoli, 239 villa a schiera in residence condominiale, su due livelli, con giardino di circa 200 mt, veranda nell'area antistante e ampio gazebo sul retro, soggiorno living, 3 camere da letto, 2 bagni (uno con doccia, uno con vasca idromassaggio), cucina abitabile con accesso diretto sul gazebo posto sul retro, 2 ripostigli, terrazza con splendida vista mare. La pavimentazione in cotto è uniforme . Gli infissi sono in PVC con persiane in alluminio. Il riscaldamento è autonomo. Climatizzata. L'immobile è regolarmente collegato al sistema idrico. Il pretrattamento delle acque nere avviene attraverso vasca settica tipo imhoff (a breve è previsto il collegamento alla rete fognaria). Disponibili 2 posti auto su area antistante il residence. Pineta con area giochi e relax su area retrostante residence. Libera a rogito.

Dettagli

ID proprietà: CBI150-2571-63792	Superficie: 138.00 m²
Locali: 5	Bagni: 2
Classe Energetica: E EP glnr: 170.22 kwh/m²	Camere da letto: 3

Caratteristiche dell'immobile

Piano: Su due livelli / 1	Stato di Conservazione: Ottimo
Stato Attuale: Libero al rogito	Superficie: 138.00 m²
Locali: 5	Camere da letto: 3
Bagni: 2	Cucina: Abitabile
Posizione: Turistica	Balconi: Presente
Doccia: Si	Posto Auto: Scoperto
Giardino: Privato,	Terrazzo: Presente

Nelle Vicinanze

- Palestre
- Campi da Tennis
- Trasporti Pubblici
- Scuole Elementari
- Bar
- Uffici postali
- Uffici comunali

Immagini

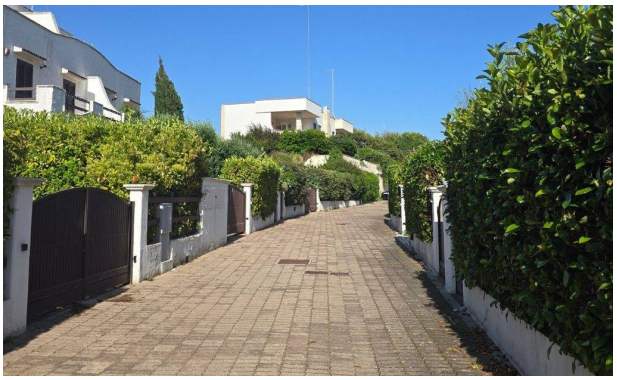

HAI PORTATO

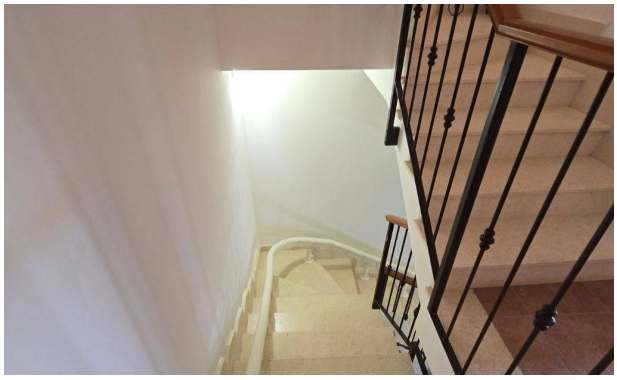

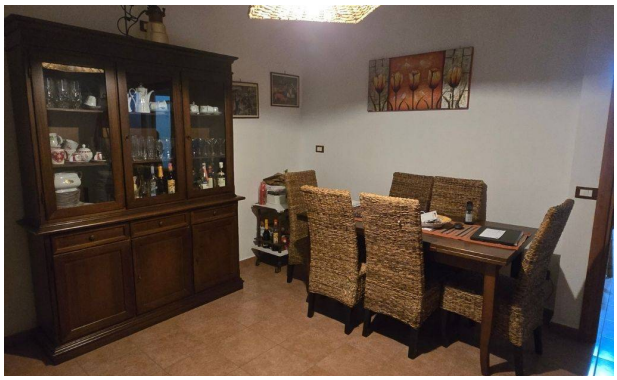

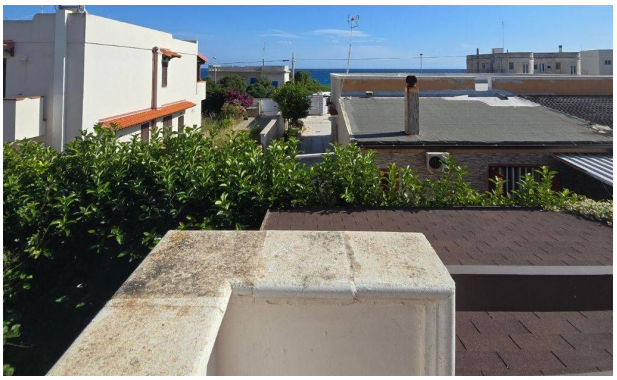

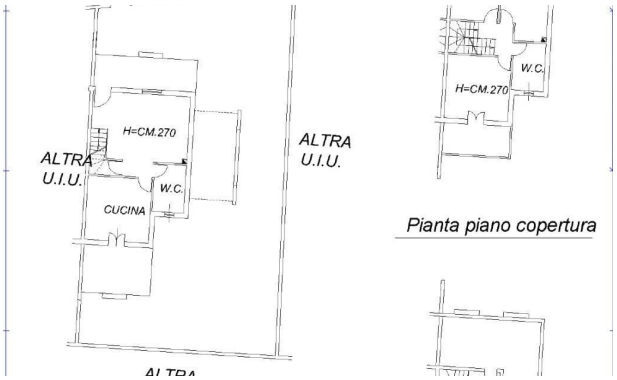

Pianta piano copertura