Coldwell Banker Gruppo Bodini
Via Pitagora, 90B - 74123 Taranto
P.IVA e C.F.: 04756020758
Tel.: 0999946522

Appartamento in Vendita a Taranto

Via Pola, Taranto, 74121 (TA)

73.000€

Informazioni di contatto

Coldwell Banker Gruppo Bodini
Andrea Romandini

Mobile: 3498784615
Email: andrea.romandini@cbitaly.it

Descrizione

PUGLIA – TARANTO

Proponiamo in vendita appartamento in Via Pola angolo via Plateja, in una zona comoda e ben servita.
L’immobile si trova al primo piano di un edificio con ascensore, realizzato negli anni 70 ma in ottimo stato manutentivo.
L’appartamento ha una superficie totale di circa 90 metri quadrati, di cui 88 calpestabili.
Si compone di un ingresso – corridoio, tre vani, cucina abitabile, ripostiglio e bagno. L’immobile è perfetto per ospitare una famiglia numerosa o per essere adibito a studio. Le spese condominiali ammontano a soli 25 euro mensili e non vi sono lavori di manutenzione del fabbricato essendo gli stessi stati eseguiti recentemente, elementi che rendono l’immobile molto accessibile e conveniente.
L’appartamento si presenta in discrete condizioni e consta di ambienti luminosi e ben distribuiti.
Grazie alla sua posizione strategica, vicino a tutti i principali servizi, questo immobile rappresenta una soluzione ideale per chi cerca un’abitazione funzionale e comoda.

Dettagli

- ID proprietà: CBI150-2568-63822
- Superficie: 90.00 m²
- Locali: 6
- Bagni: 1
- Classe Energetica: G
- Camere da letto: 4

Caratteristiche dell'immobile

- Piano: 1 / 10
- Stato di Conservazione: Discreto
- Stato Attuale: Libero al rogito
- Superficie: 90.00 m²
- Locali: 6
- Camere da letto: 4
- Bagni: 1
- Cucina: Abitabile
- Posizione: Zona servita
- Ascensore: 1
- Balconi: Presente

Nelle Vicinanze

- Palestre
- Centri Benessere
- Trasporti Pubblici
- Asilo
- Scuole Elementari
- Bar
- Uffici postali
- Centri commerciali

Immagini

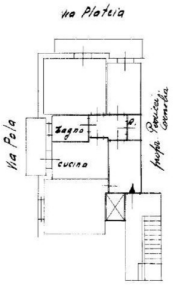
Via Platea
Via Pola
Bagno
cucina