Coldwell Banker Gruppo Bodini
Via Pitagora, 90B - 74123 Taranto
P.IVA e C.F.: 04756020758
Tel.: 0999946522

Appartamento in Vendita a Taranto – Zona: Italia

Via Campania, Taranto, 74122 (TA)

158.000€

Informazioni di contatto

Coldwell Banker Gruppo Bodini
Andrea Romandini

Mobile: 3498784615
Email: andrea.romandini@cbitaly.it

Descrizione

PUGLIA- TARANTO VIA CAMPANIA 99

Coldwell Banker Taranto propone in vendita un luminoso appartamento situato al sesto piano di uno stabile ben tenuto, provvisto di ascensore, in Via Campania 99, una delle zone più servite e richieste di Taranto.
L'immobile si compone di un ingresso su corridoio, soggiorno, cucina abitabile, tre camere, due bagni di cui uno con doccia e un ripostiglio; doppia esposizione.
L'appartamento gode di un'ottima esposizione che garantisce ambienti ariosi e ricchi di luce naturale per gran parte della giornata. La posizione al piano alto assicura maggiore tranquillità, una piacevole vista aperta e un'eccellente privacy.
La zona offre ogni comfort: supermercati, scuole, farmacie, negozi, mezzi pubblici e tutti i principali servizi sono facilmente raggiungibili a piedi, rendendo questa soluzione ideale sia per famiglie che per professionisti .
L'appartamento rappresenta un'ottima opportunità per chi cerca una casa accogliente, ben collegata e inserita in un contesto urbano dinamico e ben servito.
Completano la proprietà una cantina pertinenziale e la possibilità di utilizzo per quota di due ampi locali condominiali.

Dettagli

- ID proprietà: CBI150-2285-63984
- Superficie: 135.00 m²
- Locali: 5
- Bagni: 2
- Classe Energetica: F
- Camere da letto: 3

Caratteristiche dell'immobile

- Piano: 6 / 6
- Stato di Conservazione: Buono
- Stato Attuale: Libero al rogito
- Superficie: 135.00 m²
- Locali: 5
- Camere da letto: 3
- Bagni: 2
- Cucina: Abitabile
- Ascensore: 1
- Balconi: Presente
- Doccia: Si

Nelle Vicinanze

- Palestre
- Centri Benessere
- Campi da Calcio
- Complessi Sportivi
- Campi da Tennis
- Piste Ciclabili
- Parchi Giochi
- Trasporti Pubblici
- Asilo
- Scuole Elementari
- Scuole Medie
- Scuole Superiori
- Bar
- Uffici postali
- Centri commerciali
- Uffici comunali

Immagini

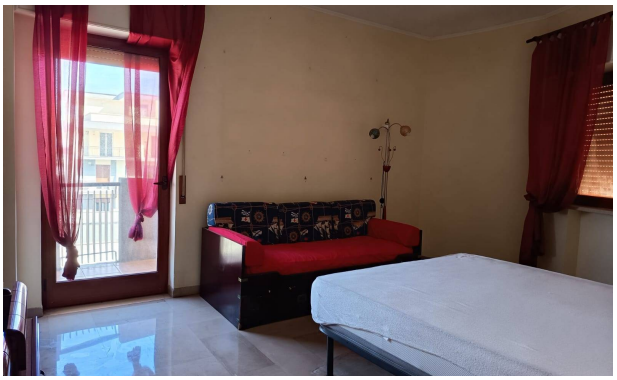

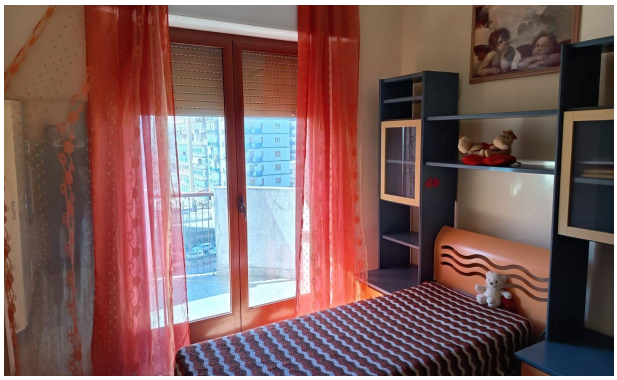

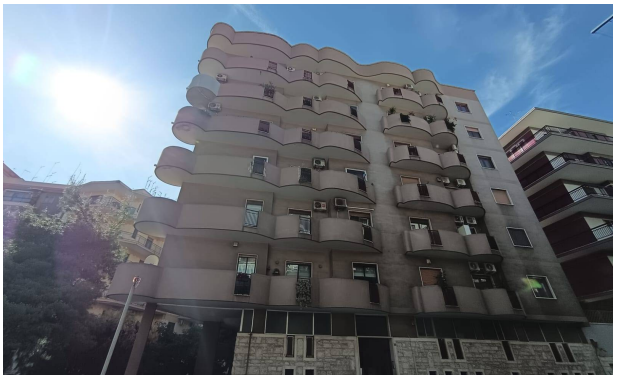

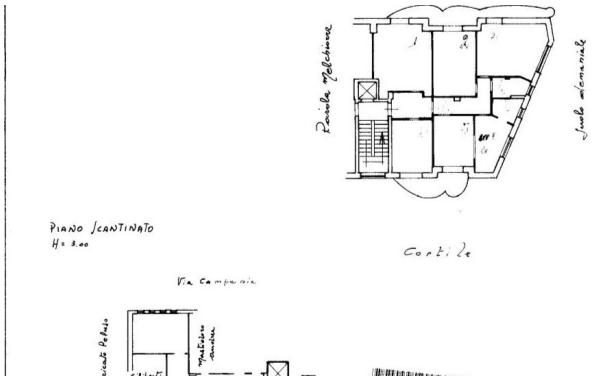
Piano Scantinato
H= 3.00
Cortile
Via Campania