Coldwell Banker Gruppo Bodini
Via Pitagora, 90B - 74123 Taranto
P.IVA e C.F.: 04756020758
Tel.: 0999946522

Appartamento in Vendita a Taranto – Zona: Borgo

Via De Cesare, Taranto, 74123 (TA)

215.000€

Informazioni di contatto

Coldwell Banker Gruppo Bodini
Andrea Romandini

Mobile: 3498784615
Email: andrea.romandini@cbitaly.it

Descrizione

PUGLIA – TARANTO BORGO – VIA DE CESARE 2

Coldwell Banker Taranto propone in vendita nel borgo tarantino ampio appartamento da ristrutturare sito al terzo piano di uno stabile signorile dotato di ascensore.
L’immobile dispone di un ampio ingresso con disimpegno dal quale si accede al salone doppio arricchito da tre balconi che affacciano su via Pitagora e che donano luminosità all’ambiente, cucina abitabile con annessa sala pranzo ed affaccio interno su ampio balcone, una camera con doppio affaccio su via Pitagora e via De Cesare, due camere matrimoniali con affaccio su via De Cesare, due bagni con antibagno e ripostiglio.

Dettagli

- ID proprietà: CBI150-2285-63983
- Superficie: 204.00 m²
- Locali: 6
- Bagni: 2
- Classe Energetica: E EP glnr: 68.09 kwh/m²
- Camere da letto: 3

Caratteristiche dell'immobile

- Piano: 3 / 3
- Stato di Conservazione: Da ristrutturare
- Stato Attuale: Libero al rogito
- Superficie: 204.00 m²
- Locali: 6
- Camere da letto: 3
- Bagni: 2
- Cucina: Abitabile
- Ascensore: 1
- Balconi: Presente
- Doccia: Si

Nelle Vicinanze

- Palestre
- Centri Benessere
- Campi da Calcio
- Complessi Sportivi
- Campi da Tennis
- Piste Ciclabili
- Parchi Giochi
- Stazione Ferroviaria
- Trasporti Pubblici
- Asilo
- Scuole Elementari
- Scuole Medie
- Scuole Superiori
- Bar
- Uffici postali
- Centri commerciali
- Uffici comunali

Immagini

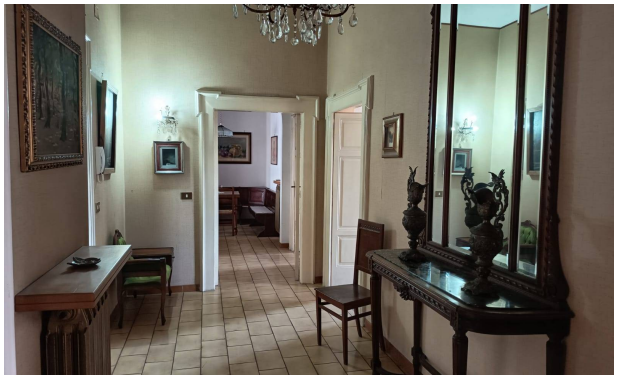

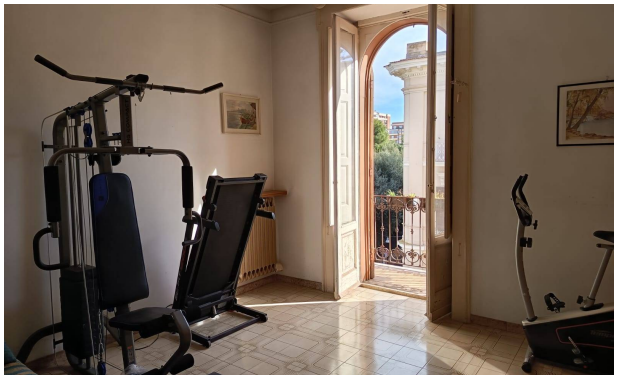

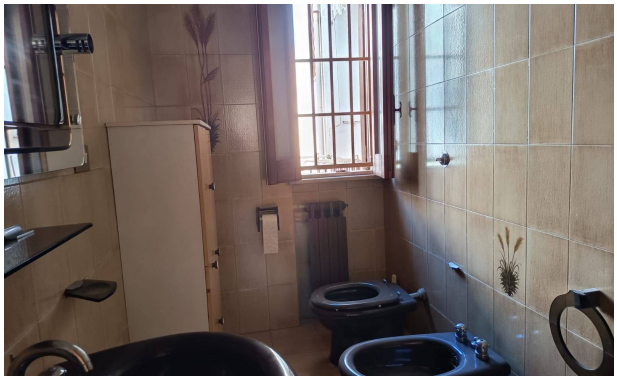

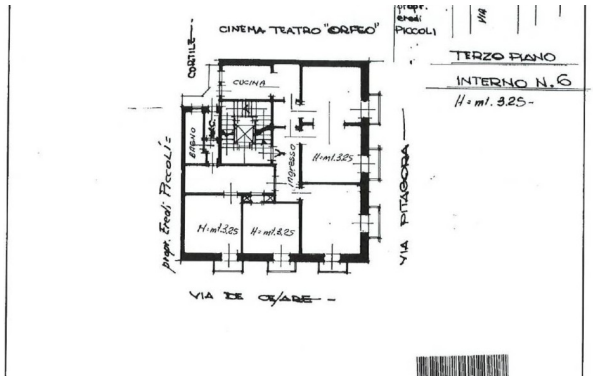
CINEMA TEATRO "ORFEO"
CORTILE
CUCINA
BAGNO
ingresso
H=ml.3.25
H=ml.3.25
H=ml.3.25
VIA PITAGORA
VIA DE CESARE
TERZO PIANO
INTERNO N.6
H=ml.3.25