Coldwell Banker Krea Case
Via Monte Grappa, 6 - 00043 Ciampino
P.IVA e C.F.: 15794841005
Tel.: (+39) 06 7917285

Appartamento in Vendita a Rocca di Papa

Vicolo Delle Grotte, Roma, RM

65.000€

Informazioni di contatto

Coldwell Banker Krea Case

Coldwell Banker Krea Case

Telefono: (+39) 06 7917285
Email: kreacase@cbitaly.it

Descrizione

ROCCA DI PAPA nel Centro Storico della Cittadina e precisamente in Vicolo delle Grotte, la Coldwell Banker | Krea Case è lieta di proporre in vendita un immobile con entrata indipendente e balcone panoramico che gode di una eccellente esposizione e luminosità ed è inserito in uno stabile in tinta di sole quattro unità immobiliari, privo di Condominio.
L'appartamento è ubicato al piano terra dal lato strada ed internamente presenta un soggiorno con cucina a vista, camera da letto matrimoniale con accesso al balcone, servizio con doccia. La proprietà in generale è stata completamente ristrutturata; la distribuzione degli spazi è ben organizzata e non necessita di modifiche; dispone di riscaldamento autonomo, finestre in legno con doppio vetro, persiane in ferro, portoncino blindato.
La zona Centro Storico della cittadina dei Castelli Romani è caratteristica ed ottimamente servita da attività raggiungibili a piedi come lo sono anche i collegamenti urbani con autobus di linea. L'immobile può essere adibito, oltre che a residenza principale, a locazione stabile o turistica con una possibile ottima redditività. Classe APE "G" Cod CBI143-2042-8268.
Le immagini e le proporzioni riportate nell'annuncio non sono da intendersi oggetto di vincolo contrattuale, bensì sono da intendersi come puramente illustrative, i render pubblicati unitamente alle foto sono stati resi disponibili al solo fine di rendere idea della fruibilità degli spazi arredati.
Per visionare tutte le nostre proposte immobiliari visita il nostro sito internet "www.coldwellbanker.it/kreacase" o la nostra pagina Facebook www.facebook.com/cbkreacase"; Instagram "www.instagram.com/cbkreacase"; youtube "www.youtube.com/@coldwellbankerkreacase" #coldwellbanker #cbkreacase.

Dettagli

ID proprietà: CBI143-2042-8268

Superficie: 50.00 m²

Locali: 2

Bagni: 1

Classe Energetica: G

Camere da letto: 1

Caratteristiche dell'immobile

Piano: Piano terra / 2

Stato di Conservazione: Ottimo

Stato Attuale: Libero al rogito

Superficie: 50.00 m²

Locali: 2

Camere da letto: 1

Bagni: 1

Doccia: Si

Nelle Vicinanze

- Palestre
- Centri Benessere
- Campi da Calcio
- Complessi Sportivi
- Campi da Tennis
- Piste Ciclabili
- Parchi Giochi
- Stazione Ferroviaria
- Trasporti Pubblici
- Asilo
- Scuole Elementari
- Scuole Medie
- Scuole Superiori
- Bar
- Uffici postali
- Centri commerciali
- Uffici comunali

Immagini

COLDWELL BANKER

COLDWELL BANKER

COLDWELL BANKER

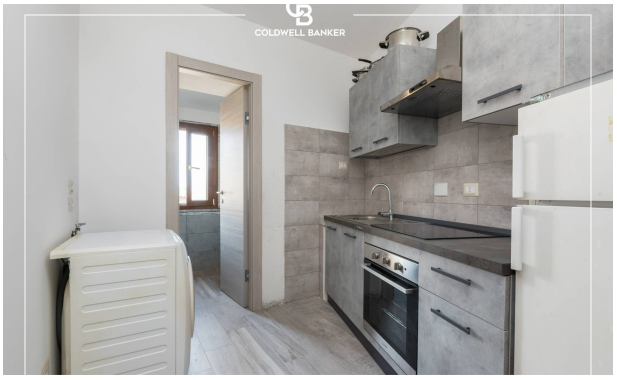
COLDWELL BANKER

COLDWELL BANKER

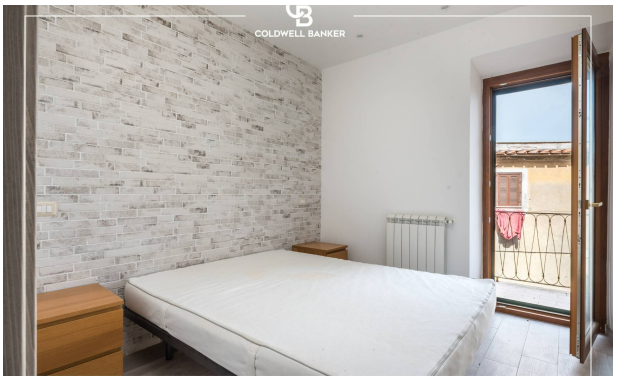
COLDWELL BANKER

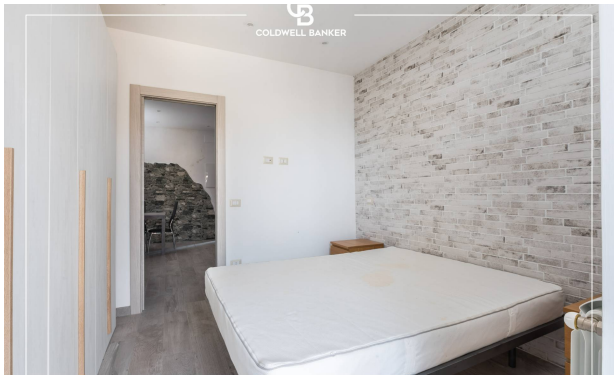
COLDWELL BANKER

COLDWELL BANKER

COLDWELL BANKER

COLDWELL BANKER

COLDWELL BANKER

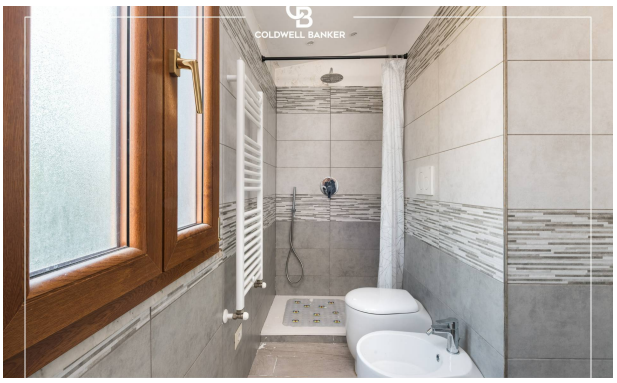
COLDWELL BANKER

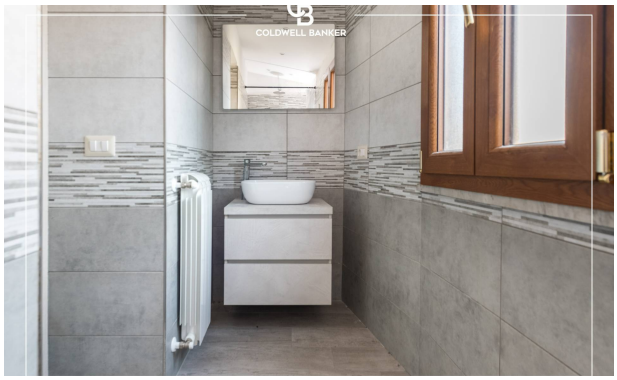
COLDWELL BANKER

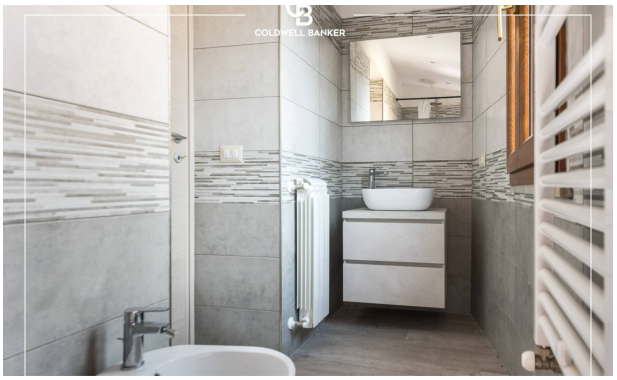
COLDWELL BANKER