Coldwell Banker Immobiliare Tre Archi
San Polo 2465E - 30125 Venezia
P.IVA e C.F.: 02902120274
Tel.: (+39) 041 4584097

Appartamento in Vendita a Venezia – Zona: Castello

Campo Santa Maria Formosa, Venezia, 30122 (VE)

780.000€

Informazioni di contatto

Coldwell Banker Immobiliare Tre Archi

Tiziana Perinato

Telefono: (+39) 041 8020501
Mobile: (+39) 3381274053
Email: tiziana.perinato@cbitaly.it

Descrizione

Venezia Castello ? Santa Maria Formosa appartamento al piano terzo con quadrifora gotica sul campo.
Venezia, in campo Santa Maria Formosa proponiamo in vendita appartamento situato al terzo piano in contesto di palazzo storico vincolato.
La proprietà si compone di ampio ingresso, salone con quadrifora, cucina abitabile, due camere matrimoniali di cui una con guardaroba e bagno finestrato. Completa la proprietà un magazzino al piano terra.
L'immobile si presenta in ottime condizioni di manutenzione con finestre in vetrocamera, riscaldamento autonomo, pavimenti in terrazzo alla veneziana perfettamente conservati. Gli ambienti risultano molto ariosi e luminosi grazie all'altezza interna superiore ai tre metri e alle grandi finestre dalle quali si gode una splendida vista sul campo e sui tetti di Venezia.

Dettagli

- ID proprietà: CBI138-1959-234
- Superficie: 137.00 m²
- Locali: 5
- Bagni: 1
- Classe Energetica: G
- Camere da letto: 2

Caratteristiche dell'immobile

- Piano: 3 / 4
- Stato di Conservazione: Buono
- Stato Attuale: Libero al rogito
- Superficie: 137.00 m²
- Locali: 5
- Camere da letto: 2
- Bagni: 1
- Cucina: Abitabile
- Posizione: Zona residenziale
- Doccia: Si

Nelle Vicinanze

- Palestre
- Centri Benessere
- Trasporti Pubblici
- Asilo
- Scuole Elementari
- Scuole Medie
- Scuole Superiori
- Bar
- Uffici postali
- Uffici comunali

Immagini

COLDWELL BANKER

COLDWELL BANKER

COLDWELL BANKER

COLDWELL BANKER

COLDWELL BANKER

COLDWELL BANKER

COLDWELL BANKER

COLDWELL BANKER

COLDWELL BANKER

COLDWELL BANKER

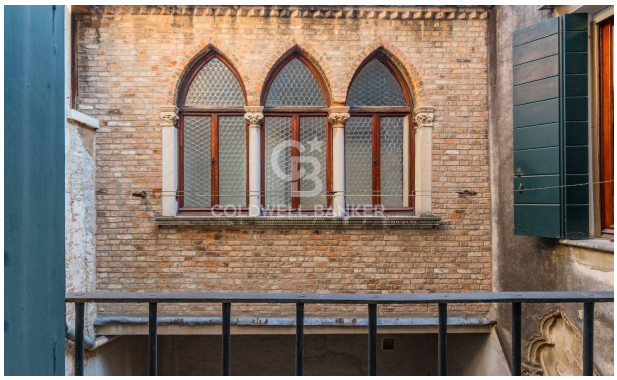

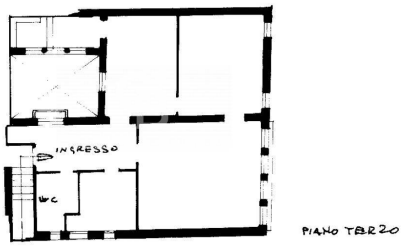
INGRESSO
WC
PIANO TERZO