Coldwell Banker Partners
Via Talucchi, 2 - 10143 Torino
P.IVA e C.F.: 05926750018
Tel.: (+39) 011 387880

Appartamento in Affitto a Andezeno – Zona: Faiteria

Vis Abate Villa, Torino, 10020 (TO)

3.500€

Informazioni di contatto

Coldwell Banker Partners

Monica Bertola

Telefono: 3358363123
Mobile: 335-8363123
Email: monica.bertola@cbitaly.it

Descrizione

Vivere il fascino di una dimora storica a pochi minuti dall’International School of Turin

Nel cuore di un elegante contesto residenziale, immersa nel verde e nella tranquillità, questa splendida villa d’epoca offre una prestigiosa soluzione abitativa, ideale per chi desidera coniugare il fascino della storia con il comfort della vita contemporanea.

Prestigiosa residenza di circa 300 mq distribuita su due livelli, questa elegante abitazione accoglie i suoi ospiti con ambienti ampi, luminosi e ricchi di carattere, perfetti per una famiglia che ricerca spazi generosi, privacy e qualità della vita.
La proprietà, completamente arredata e pronta per essere abitata, è composta da:

- magnifici saloni di rappresentanza e zone living ideali per ricevere ospiti o vivere piacevoli momenti in famiglia;
- tre spaziose camere da letto;
- cucina completamente attrezzata;
- due bagni completi oltre a un bagno di servizio;
- posto auto coperto

La posizione è particolarmente apprezzata dalle famiglie internazionali grazie alla vicinanza all’International School of Turin (IST), raggiungibile in pochi minuti, e alla comodità dei collegamenti con Torino e i principali servizi.

A completare l’offerta, nella stessa villa è disponibile, su richiesta, un secondo appartamento completamente indipendente di circa 100 mq, ideale per ospitare familiari, amici oppure come soluzione abitativa per figli o genitori che desiderino vivere vicini mantenendo la propria autonomia.

Dettagli

ID proprietà: CBI131-1023-1984	Superficie: 296.00 m²
Locali: 7	Bagni: 3
Classe Energetica: E EP glnr: 152.91 kwh/m²	Camere da letto: 3

Caratteristiche dell'immobile

Piano: Su due livelli / 2

Stato di Conservazione: Ristrutturato

Superficie: 296.00 m²

Locali: 7

Camere da letto: 3

Bagni: 3

Cucina: Abitabile

Posto Auto: Coperto

Immagini

COLDWELL BANKER

COLDWELL BANKER

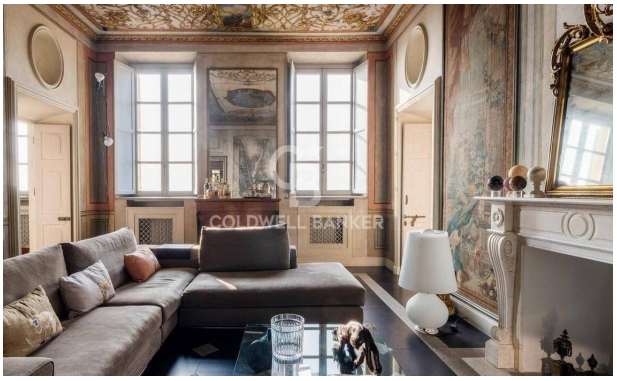
COLDWELL BANKER

COLDWELL BANKER

COLDWELL BANKER

COLDWELL BANKER

COLDWELL BANKER

COLDWELL BANKER

COLDWELL BANKER