Coldwell Banker Reliance Group
Via Giovanni Boccaccio N° 37 - 20123 Milano
P.IVA e C.F.: 08928740961
Tel.: (+39) 02 312179

2 locali in Vendita a Milano – Zona: Corvetto

Via Marochetti, Milano, MI

150.000€

Informazioni di contatto

Coldwell Banker Reliance Group
Alexandra Zerykier

Telefono: + 39 02312179
Mobile: +39 3408462791
Email: alexandra.zerykier@cbitaly.it

Descrizione

Bilocale da ristrutturare a 4 minuti dalla metro Porto di Mare.
In via Carlo Marochetti 23, a Milano, proponiamo in vendita un bilocale di 38 mq al piano rialzato, affaccio totalmente interno, in condominio recintato con portineria e telecamere, completamente da ristrutturare.
La posizione è il punto di forza. La metropolitana Porto di Mare, linea M3, si raggiunge in 4 minuti a piedi (250 m); l'Università Bocconi in 15 minuti in bicicletta. Una soluzione pensata per chi vive Milano senza automobile.
L'appartamento è completamente da ristrutturare, ma ha una stanza principale che può diventare soggiorno con angolo cottura, una seconda stanza che può diventare camera da letto separata e infine un bagno. L'altezza interna di 3 metri e l'affaccio interno dànno luce e silenzio: le finestre non guardano sulla strada e sono rialzate rispetto al suolo. Completa la proprietà una cantina.
Lo stabile, degli anni Sessanta, è un condominio tranquillo con ingresso signorile e un cortile piantumato con panchine e rastrelliere per le bici.
L'immobile è libero. Si presta sia a chi cerca una prima casa da personalizzare, sia a chi valuta un acquisto per un figlio o una figlia che studia o lavora in città.

Dettagli

- ID proprietà: CBI130-2151-1169600
- Superficie: 38.00 m²
- Locali: 2
- Bagni: 1
- Camere da letto: 1

Caratteristiche dell'immobile

- Stato Attuale: Libero al rogito
- Superficie: 38.00 m²
- Locali: 2
- Camere da letto: 1
- Bagni: 1

Immagini

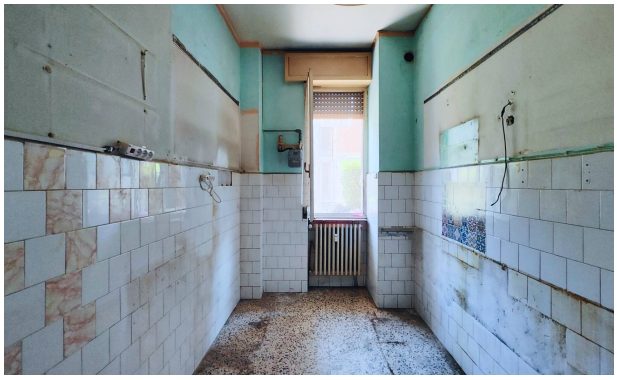

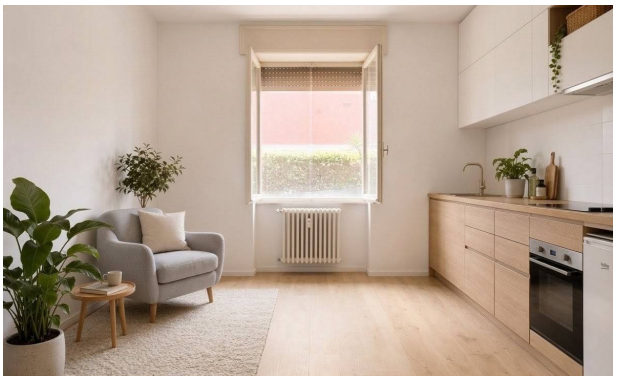

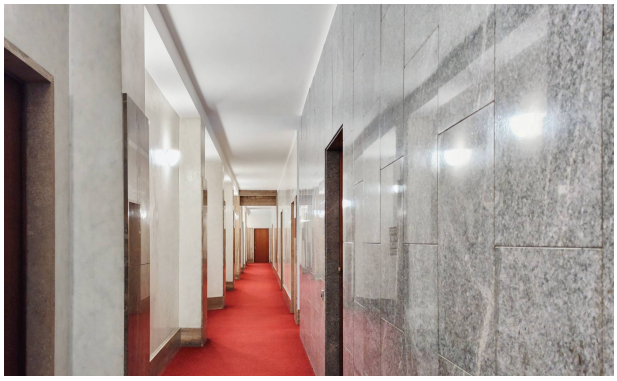

23

Parte com.
1
h 3.00
2
Stessa ditta
Parte comune
Parte com.
Stessa ditta
24
Stessa ditta