Coldwell Banker Forte dei Marmi
Via Idone, 3 - 55042 Forte dei Marmi
P.IVA e C.F.: 02604360467
Tel.: (+39) 0584 1532273

Villa bifamiliare in Affitto a Forte dei Marmi – Zona: Centro

Via Piave, Lucca, 55042 (LU)

35.000€

Informazioni di contatto

Coldwell Banker Forte dei Marmi
Alessandro Tognetti

Telefono: +39 0584 1532273
Email: alessandro.tognetti@cbitaly.it

Descrizione

Villa Onda si trova in posizione centrale a Forte dei Marmi, è dotata di nuova ed ampia piscina e all’interno del suo godibile giardino è possibile parcheggiare.

La proprietà di tipo bifamiliare è disposta su due livelli, al piano terreno un ombroso ed accogliente portico conduce all’interno dell’abitazione dove si trovano un ampio soggiorno, una cucina abitabile, una camera matrimoniale ed un bagno.

Il piano superiore è dedicato interamente alla zona note che dispone di tre camere matrimoniali, due bagni ed una terrazza.

La villa è gradevolmente arredata e dispone di tutti i comfort tra cui, aria condizionata, wi-fi e sistema di allarme.

I prezzi mensili dell’affitto variano in base alla stagionalità e per le relative informazioni e disponibilità si prega di contattarci. La proprietà è disponibile per locazioni turistiche nei mesi da Ottobre a Maggio, e anche per locazione annuale.
Il canone indicato in scheda si riferisce al mese di Luglio 2024.

Per motivi di Privacy l’indirizzo in scheda è indicativo. L’immobile si trova comunque nelle immediate vicinanze.

Dettagli

ID proprietà: CBI129-1593-130002	Superficie: 130.00 m²
Locali: 6	Giardino: Privato, 800 sqm
Bagni: 3	Classe Energetica: G EP glnr: 287.61 kwh/m²
Camere da letto: 4	

Caratteristiche dell'immobile

- Piano: Su due livelli
- Stato di Conservazione: Ottimo
- Stato Attuale: Dato in locazione
- Superficie: 130.00 m²
- Locali: 6
- Camere da letto: 4
- Bagni: 3
- Cucina: Abitabile
- Posizione: Turistica
- Balconi: Presente
- Doccia: Si
- Posto Auto: Scoperto
- Giardino: Privato, 800 sqm
- Piscina: Si
- Terrazzo: Presente

Nelle Vicinanze

- Palestre
- Centri Benessere
- Campi da Calcio
- Complessi Sportivi
- Campi da Tennis
- Piste Ciclabili
- Parchi Giochi
- Stazione Ferroviaria
- Trasporti Pubblici
- Asilo
- Scuole Elementari
- Scuole Medie
- Scuole Superiori
- Bar
- Uffici postali
- Centri commerciali
- Uffici comunali

Immagini

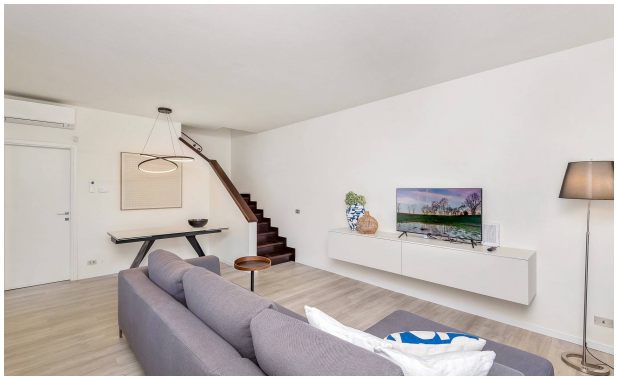
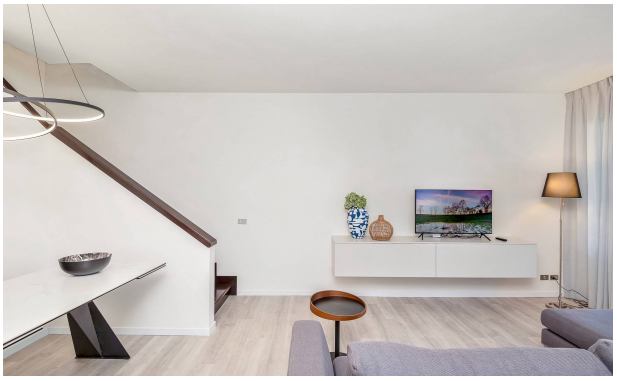

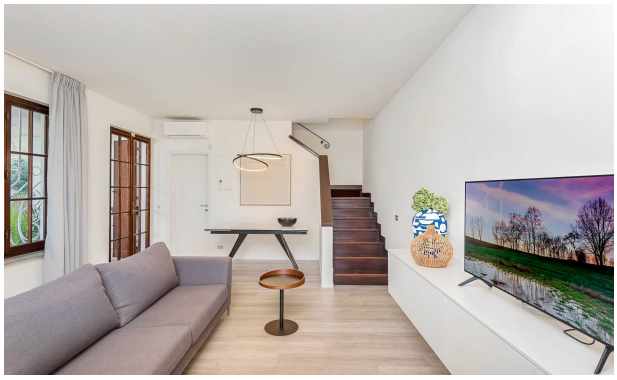

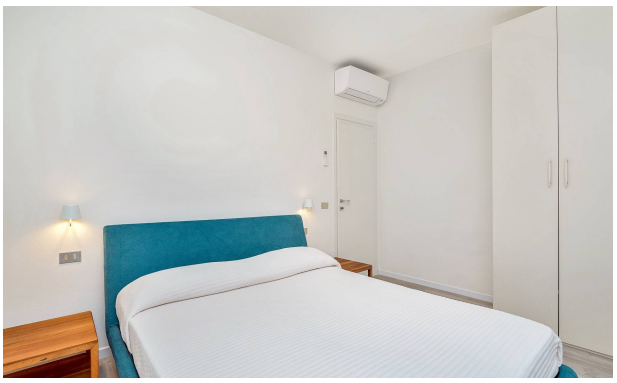

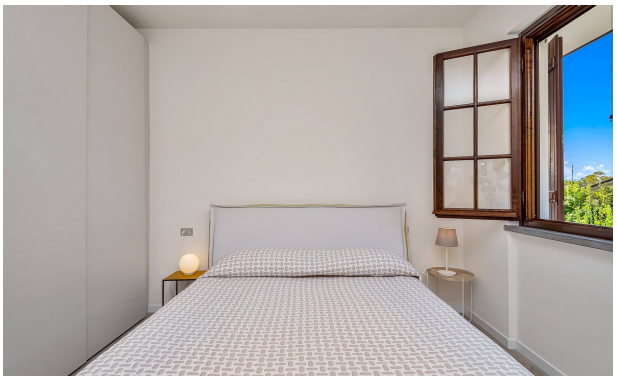

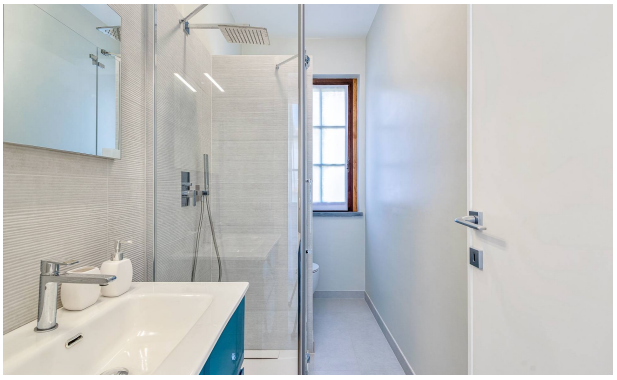

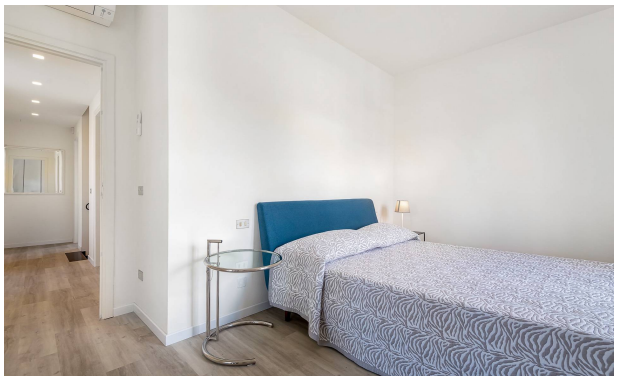

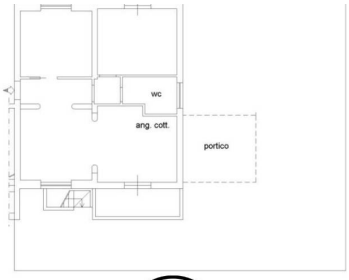
wc
ang. cott.
portico