Coldwell Banker Prime Properties
Via Guglielmo Marconi, 51 - 57034 Campo nell'Elba
P.IVA e C.F.: 02358740567
Tel.: (+39) 0565 977680

Appartamento in Vendita a Campo nell’Elba – Zona: Seccheto

Via della Costa, Livorno, 57034 (LI)

360.000€

Informazioni di contatto

Coldwell Banker Prime Properties
Eleonora Ciucci

Telefono: 0565977680

Descrizione

SECCHETO – A soli cinquanta metri dalla spiaggia, si trova questo Appartamento situato al piano terra di una villa indipendente.
L'immobile, attualmente parte di un'unica proprietà non ancora ufficialmente suddivisa tra piano terra e primo piano, verrà regolarmente frazionato in occasione della vendita, così da garantire la piena autonomia delle due unità abitative.
L'appartamento si compone di cucina abitabile, comodo ripostiglio, bagno e un ampio e luminoso soggiorno con camino, elemento che conferisce particolare charme all'ambiente, affacciato su un'**ampia terrazza di circa 120 mq**.
La generosità della metratura complessiva offre l'opportunità di ricavare una zona notte ben definita, consentendo una riorganizzazione funzionale degli spazi in base alle proprie esigenze.
Soluzione ideale per chi desidera un'abitazione in villa, con spazi versatili e possibilità di personalizzazione, senza rinunciare all'indipendenza.
Oltre all'appartamento, vi è anche un **posto auto privato** non distante dalla proprietà.

Possibilità di acquistare l'intera proprietà **(Rif. CBI123-1458-219)**, una villa indipendente a due passi dal mare, ideale sia come residenza privata che come investimento per la stagione estiva.

Dettagli

ID proprietà: CBI123-1458-241

Superficie: 110.00 m²

Locali: 3

Bagni: 1

Camere da letto: 1

Caratteristiche dell'immobile

- Piano: Piano terra / 2
- Stato di Conservazione: Buono
- Stato Attuale: Libero al rogito
- Superficie: 110.00 m²
- Locali: 3
- Camere da letto: 1
- Bagni: 1
- Cucina: Abitabile
- Posizione: Centrale
- Doccia: Si
- Posto Auto: Scoperto
- Camino: Si
- Terrazzo: Presente

Nelle Vicinanze

- Parchi Giochi
- Trasporti Pubblici
- Bar

Immagini

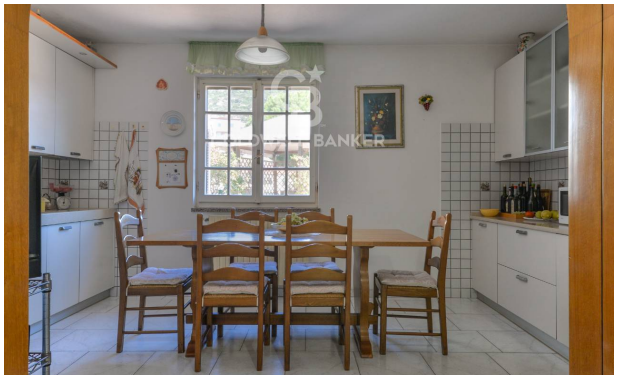

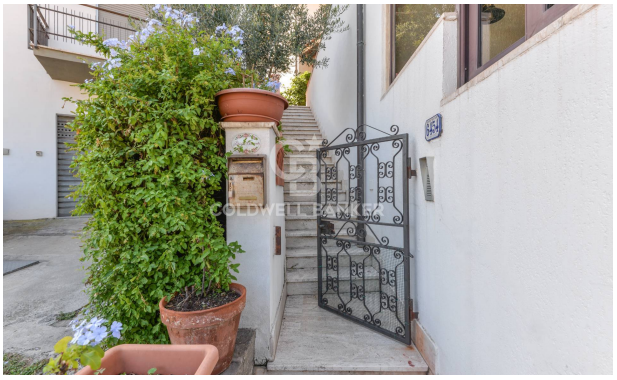

Pizzeria Ristorante

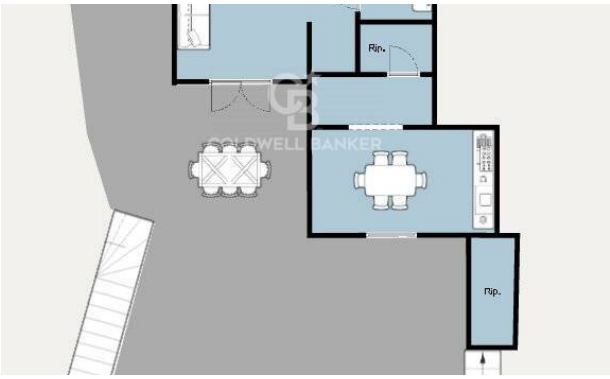
Rip.
Rip.