Coldwell Banker Prime Properties
Via Guglielmo Marconi, 51 - 57034 Campo nell'Elba
P.IVA e C.F.: 02358740567
Tel.: (+39) 0565 977680

Villa in Vendita a Campo nell'Elba – Zona: Seccheto

Via della Costa, Livorno, 57034 (LI)

790.000€

Informazioni di contatto

Coldwell Banker Prime Properties
Eleonora Ciucci

Telefono: 0565977680

Descrizione

SECCHETO – A soli cinquanta metri dalla spiaggia, è in Vendita una **Villa indipendente** che unisce ampi spazi interni alla comodità di un grande terrazzo e alla vicinanza al mare.
La proprietà, disposta su due livelli, comprende anche un terreno di pertinenza e due posti auto privati.
Al piano terra si trovano un ampio soggiorno, un bagno e un **terrazzo** di circa 120 mq, perfetto per pranzi all'aperto, momenti di relax e convivialità.
Il primo piano, raggiungibile sia dall'esterno che dall'interno, è composto da tre camere da letto matrimoniali, di cui una con bagno privato, una cameretta aggiuntiva e un ulteriore bagno.
Questo livello dispone inoltre di un terreno di pertinenza, che arricchisce ulteriormente la proprietà.
La villa, spaziosa e versatile, può essere vissuta come residenza privata e investimento turistico.
Un'occasione rara, a due passi dalla spiaggia e in una delle località più suggestive e ricercate dell'isola.

Possibilità di acquistare solo il primo piano **(Rif. CBI123-1458-218)** o solo il piano terra **(Rif. CBI123-1458-241)**

Dettagli

ID proprietà: CBI123-1458-219

Superficie: 237.00 m²

Locali: 6

Bagni: 3

Camere da letto: 4

Caratteristiche dell'immobile

- Piano: Su due livelli / 2
- Stato di Conservazione: Buono
- Stato Attuale: Libero al rogito
- Superficie: 237.00 m²
- Locali: 6
- Camere da letto: 4
- Bagni: 3
- Cucina: Abitabile
- Posizione: Centrale
- Doccia: Si
- Posto Auto: Scoperto
- Giardino: Privato,
- Terrazzo: Presente

Nelle Vicinanze

- Parchi Giochi
- Trasporti Pubblici
- Bar

Immagini

Pizzeria Ristorante

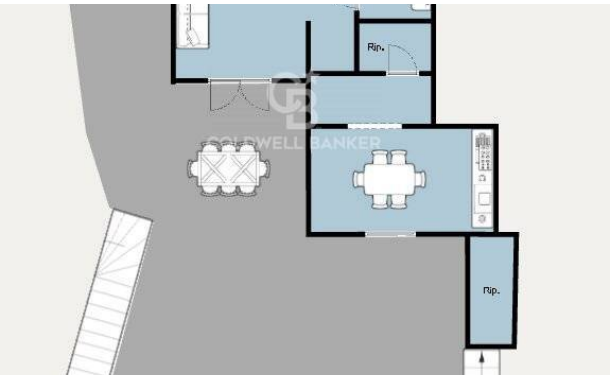
Rip.
Rip.

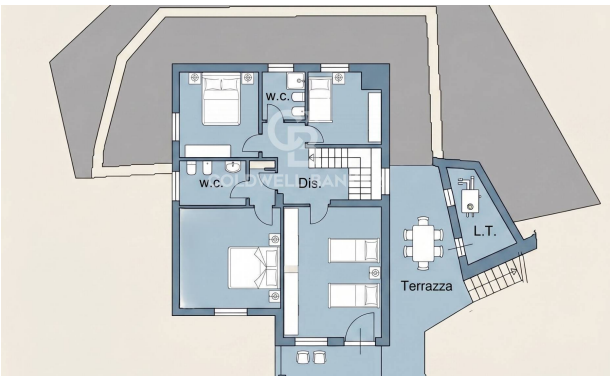
W.C.
W.C.
Dis.
L.T.
Terrazza