Coldwell Banker Realroi
Piazza Malvezzi 23 - 25015 Desenzano del Garda
P.IVA e C.F.: 04174290983
Tel.: (+39) 030 4191413

Villa bifamiliare in Vendita a Padenghe sul Garda

Via Ronchi, Brescia, 25080 (BS)

1.400.000€

Informazioni di contatto

Coldwell Banker Realroi

Marco Dallamano

Telefono: 0304191413
Mobile: +393486558552
Email: marco.dallamano@cbitaly.it

Descrizione

In zona tranquilla e verdeggiante, a pochi passi dal centro, proponiamo nuovo progetto di villa.
La villa si sviluppa su tre piani serviti da ascensore: al piano primo troviamo un ampio soggiorno e cucina separata dalle quali si accede a un ampio balcone e al portico; la zona notte comprende una camera da letto con accesso al balcone, una cabina armadio e un bagno; al piano terra troviamo 5 camere da letto, tutte con accesso al balcone, e un bagno oltre i locali tecnici; al piano interrato troviamo due cantine, un bagno e un box auto triplo oltre un quarto posto auto esterno.
Il giardino privato ospita una piscina di 7,50 x 2,50 mt.

Padenghe sul Garda è un elegante comune situato sulla sponda sud-occidentale del Lago di Garda, immerso tra dolci colline e affacciato su panorami mozzafiato. Questa località è rinomata per il suo prestigio e la qualità della vita, combinando la bellezza naturale del lago con un'atmosfera tranquilla e raffinata.

Coldwell Banker Realroi, situata nel cuore storico di **Desenzano del Garda**, in Piazza Malvezzi 23, a pochi passi dall'antico porto, è il fulcro delle nostre operazioni sul Lago di Garda e dintorni. La nostra sede riflette la nostra filosofia: accogliente, elegante e professionale, è il luogo dove domanda e offerta di immobili esclusivi si incontrano. Siamo specializzati nella ricerca e promozione di proprietà di prestigio, garantendo ai nostri clienti un servizio personalizzato e attento, capace di soddisfare ogni esigenza nel settore immobiliare di lusso.

Dettagli

ID proprietà: CBI119-1337-693	Superficie: 250.00 m²
Locali: 5	Bagni: 3
Classe Energetica: A3	Camere da letto: 5

Caratteristiche dell'immobile

- Piano: Su due livelli / 2
- Stato di Conservazione: Ottimo
- Stato Attuale: In costruzione
- Superficie: 250.00 m²
- Locali: 5
- Camere da letto: 5
- Bagni: 3
- Cucina: Abitabile
- Posizione: Zona residenziale
- Ascensore: 1
- Balconi: Presente
- Doccia: Si
- Posto Auto: Scoperto
- Box: Triplo
- Giardino: Privato,
- Cassetta di Sicurezza: Si
- Piscina: Si
- Terrazzo: Presente

Nelle Vicinanze

- Palestre
- Centri Benessere
- Campi da Calcio
- Complessi Sportivi
- Campi da Tennis
- Piste Ciclabili
- Parchi Giochi
- Stazione Ferroviaria
- Trasporti Pubblici
- Asilo
- Scuole Elementari
- Scuole Medie
- Scuole Superiori
- Bar
- Uffici postali
- Centri commerciali
- Uffici comunali

Immagini

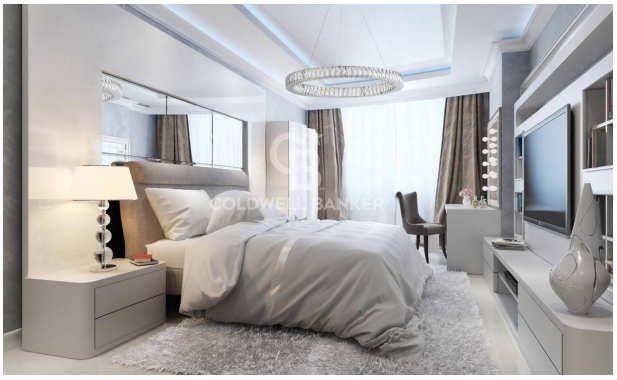

COLDWELL BANKER

COLDWELL BANKER

COLDWELL BANKER

COLDWELL BANKER

COLDWELL BANKER