Coldwell Banker Global Luxury Gruppo Bodini
Via Guido d'Arezzo, 47 - 00198 Roma
P.IVA e C.F.: 11872901001
Tel.: (+39) 06 84000000

Locale commerciale in Vendita a Roma – Zona: Talenti

Via Ludovico Di Breme, Roma, 00137 (RM)

460.000€

Informazioni di contatto

Coldwell Banker Global Luxury Gruppo Bodini
Monica Merenda

Telefono: 0684000000
Email:
monica.merenda@coldwellbankerluxury.it

Descrizione

Nel cuore di Talenti, e precisamente in Via Ludovico di Breme, in una zona ad ottimo passaggio veicolare, ad alta densità abitativa ricca di attività commerciali e servizi di prima necessità in prossimità di Via Ugo Ojetti, e nelle immediate vicinanze del capolinea di Largo Pugliese, proponiamo la vendita delle mura di un locale commerciale di circa 360 mq, ideale per diverse tipologie di business o come investimento immobiliare ad alta rendita.
Il locale accatastato C/1 ? ha ottima rendita in quanto attualmente locato da settembre 2019.
L'immobile si trova in buono stato di manutenzione.

Dettagli

ID proprietà: CBI118-1923-302119

Superficie: 360.00 m²

Locali: 1

Bagni: 3

Classe Energetica: G EP glnr: 175.00 kwh/m²

Caratteristiche dell'immobile

Piano: Piano terra

Stato di Conservazione: Buono

Stato Attuale: Libero al rogito

Superficie: 360.00 m²

Locali: 1

Bagni: 3

Nelle Vicinanze

- Palestre
- Centri Benessere
- Campi da Calcio
- Complessi Sportivi
- Campi da Tennis
- Piste Ciclabili
- Parchi Giochi
- Stazione Ferroviaria
- Trasporti Pubblici
- Asilo
- Scuole Elementari
- Scuole Medie
- Scuole Superiori
- Bar
- Uffici postali
- Centri commerciali
- Uffici comunali

Immagini

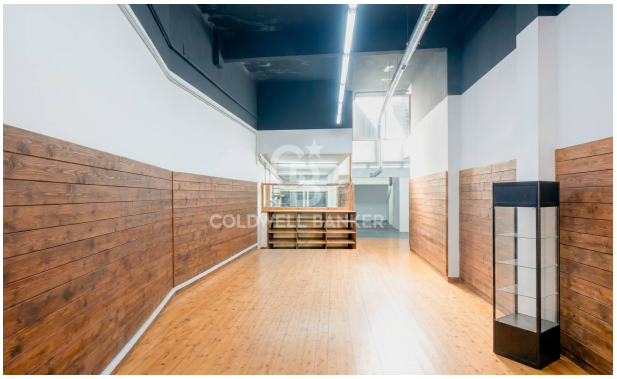

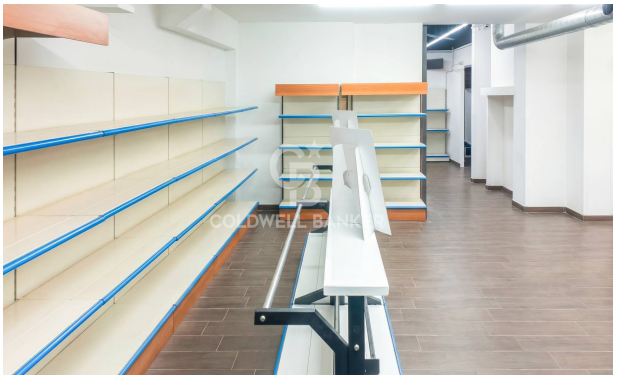

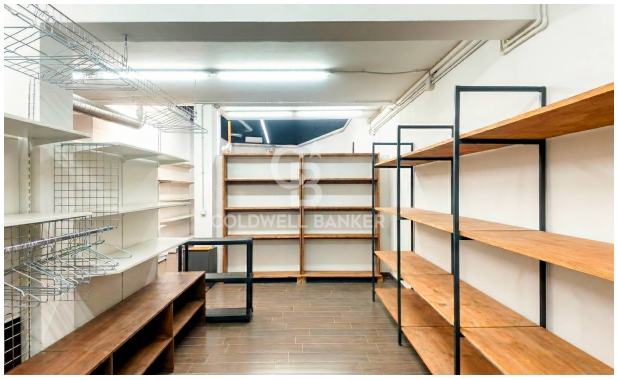

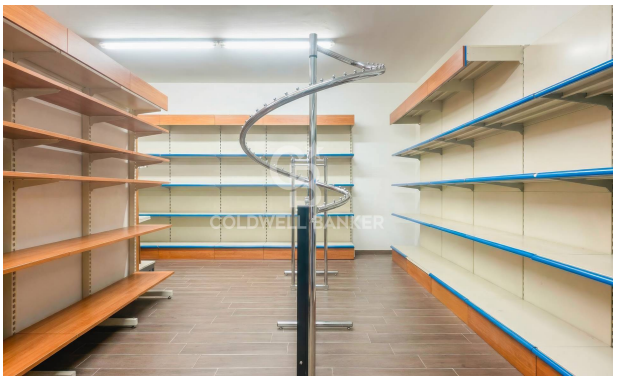

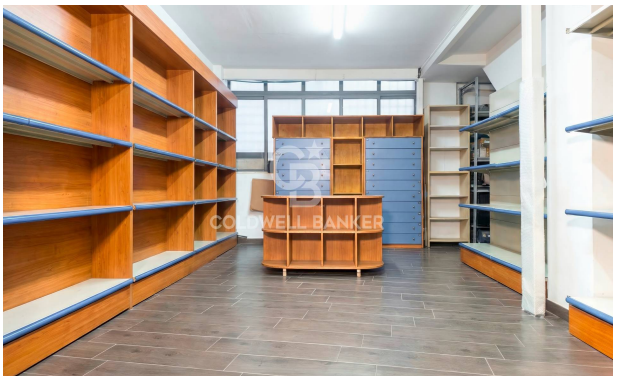

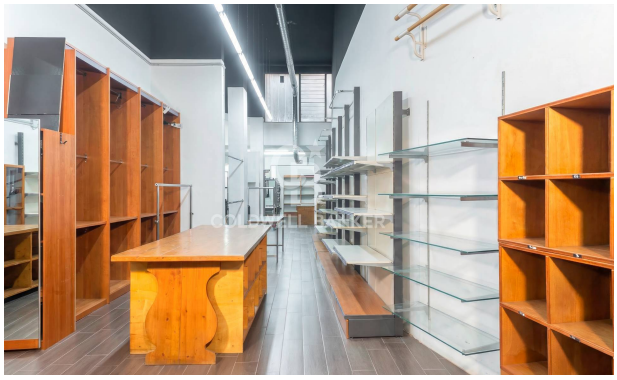

PIANO SOPPALCO
PIANO TERRA