Coldwell Banker Center Stella Maris
Via Nicola Fabrizi 59 - 65100 Pescara
P.IVA e C.F.: 02295360685
Tel.: (+39) 085 2121168

Rustico/Casale/Corte in Vendita a Scafa – Zona: Mampioppo

CONTRADA MAMPIOPPO, Pescara, PE

40.000€

Informazioni di contatto

Coldwell Banker Center Stella Maris

Coldwell Banker Center Stella Maris

Telefono: (+39) 085 2121168
Email: pescara@cbitaly.it

Descrizione

Porzione di casale da ristrutturare con giardino e terreno, a Scafa – loc. Colle Mampioppo (Pe)

A soli 30 minuti da Pescara e dalla costa, immerso nel verde della campagna circostante e con la Majella come panorama, proponiamo in vendita una porzione di casale interamente da ristrutturare.

Con una superficie di **ca. 200 mq si due livelli** e un **terreno di circa 1.200 mq tutt'intorno,** questa soluzione immobiliare è perfetta chi cerca una vera oasi dove creare una casa in perfetta armonia con la natura.

Con la sua generosa metratura, questo casale offre l'opportunità di costruire una **casa davvero unica, ideale come residenza principale, ma anche come attività ricettiva: agriturismo o b&b.**

La sua posizione strategica infatti, a **soli 30 minuti da Pescara e dalla costa, vicinissima alle meravigliose Sorgenti del Lavino, alla Majella e ai tanti percorsi naturalistici** lì intorno, ne fanno una metà molto interessante per chi ama vivere a stretto contatto con la campagna, pur stando a pochissimi minuti dai servizi principali.

L'autostrada a soli 5 minuti e l'aeroporto di Pescara a soli 30 minuti.

Per chi desidera creare una residenza davvero unica è in **vendita anche la porzione di casale adiacente, completamente ristrutturata, che trovi al seguente link:**

https://www.coldwellbanker.it/proprieta/casa-semi-indipendente-in-vendita-a-scafa-zona-mampioppo-cbi106-2703-435/

Se sei interessato a visitare l'immobile chiama subito il numero 344 346 7378

SEGUI I NOSTRI CANALI SOCIAL PER ESSERE SEMPRE AGGIORNATO

IG @coldwellbanker_pescara
FB @Coldwell Banker Pescara S.M.

Dettagli

ID proprietà: CBI106-496-544	Superficie: 200.00 m²
Locali: 5	Camere da letto: 2

Caratteristiche dell'immobile

- Piano: Su due livelli
- Stato di Conservazione: Da ristrutturare
- Stato Attuale: Libero al rogito
- Superficie: 200.00 m²
- Locali: 5
- Camere da letto: 2
- Posizione: Periferica
- Balconi: Presente
- Posto Auto: Scoperto
- Giardino: Privato,
- Terrazzo: Presente

Nelle Vicinanze

- Palestre
- Centri Benessere
- Campi da Calcio
- Complessi Sportivi
- Campi da Tennis
- Piste Ciclabili
- Parchi Giochi
- Stazione Ferroviaria
- Trasporti Pubblici
- Asilo
- Scuole Elementari
- Scuole Medie
- Scuole Superiori
- Bar
- Uffici postali
- Centri commerciali
- Uffici comunali
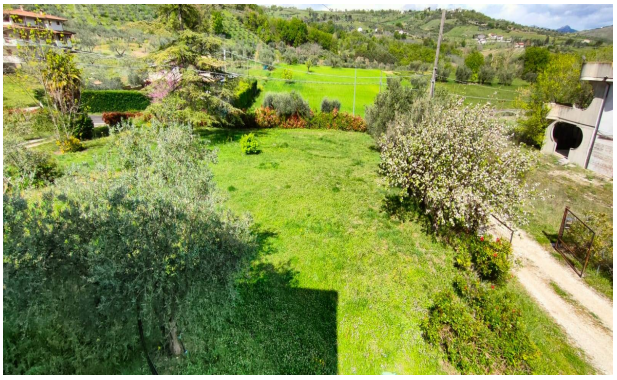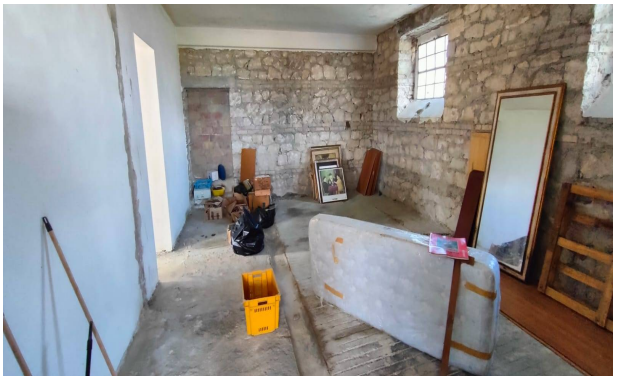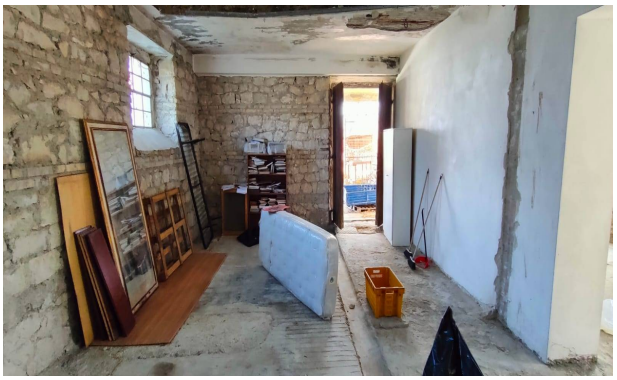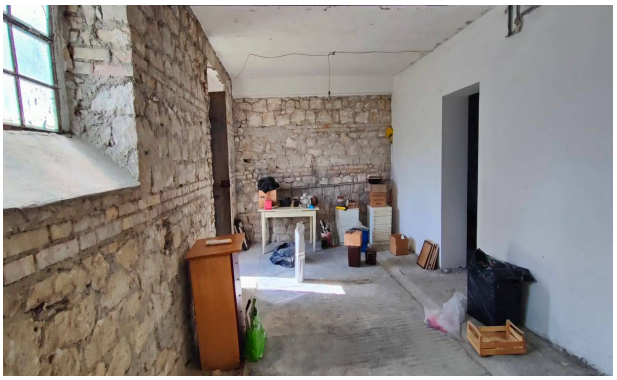
Immagini