Coldwell Banker Center Stella Maris
Via Nicola Fabrizi 59 - 65100 Pescara
P.IVA e C.F.: 02295360685
Tel.: (+39) 085 2121168

Villa storica in Affitto a Pescara – Zona: Centro

via sabucchi, Pescara, PE

1.800€

Informazioni di contatto

Coldwell Banker Center Stella Maris

Coldwell Banker Center Stella Maris

Telefono: (+39) 085 2121168
Email: pescara@cbitaly.it

Descrizione

Villa in affitto a Pescara Centro, vicino al mare: 120 mq con giardino privato, due posti auto.

?Nel cuore di Pescara, in una delle zone più esclusive della città, proponiamo **in locazione un'elegante villa storica del XIX secolo**, **completamente ristrutturata,** libera al rogito e disponibile fin da subito.

La proprietà regala il fascino dell'architettura d'epoca e di finiture di pregio, offrendo una soluzione abitativa indipendente nel centro di Pescara, a pochissimi minuti a piedi dal mare.

?La villa, **interamente arredata, si sviluppa su 120mq** distribuiti su due livelli:

?**Piano Terra**: un'ampia zona giorno con **cucina abitabile** e balcone affacciato sul giardino privato.
?
Primo Piano: **tre camere da letto**, **con bagno privato**.
?
?L'efficienza della casa è garantita da **infissi con doppi vetri** ad alto isolamento termoacustico e da un impianto di riscaldamento autonomo a metano.

Il valore aggiunto del giardino e dei due posti auto rendono questa soluzione di pregio, una priposta molto interessante per chi cerca comfort, privacy e centralità.

Per tutte le informazioni e per visitarla, **contattaci al numero 085.2121168.**

SEGUI I NOSTRI CANALI SOCIAL PER RESTARE SEMPRE AGGIORNATO

IG @coldwellbanker_pescara

FB @Coldwell Banker S.M. Pescara

Dettagli

ID proprietà: CBI106-1150-487	Superficie: 120.00 m²
Locali: 4	Bagni: 3
Classe Energetica: F	Camere da letto: 3

Caratteristiche dell'immobile

- Piano: Su due livelli / 3
- Stato di Conservazione: Ottimo
- Stato Attuale: Libero al rogito
- Superficie: 120.00 m²
- Locali: 4
- Camere da letto: 3
- Bagni: 3
- Cucina: Abitabile
- Posizione: Centrale
- Balconi: Presente
- Posto Auto: Scoperto
- Giardino: Privato,
- Terrazzo: Presente

Nelle Vicinanze

- Palestre
- Centri Benessere
- Campi da Calcio
- Complessi Sportivi
- Campi da Tennis
- Piste Ciclabili
- Parchi Giochi
- Stazione Ferroviaria
- Trasporti Pubblici
- Asilo
- Scuole Elementari
- Scuole Medie
- Scuole Superiori
- Bar
- Uffici postali
- Centri commerciali
- Uffici comunali
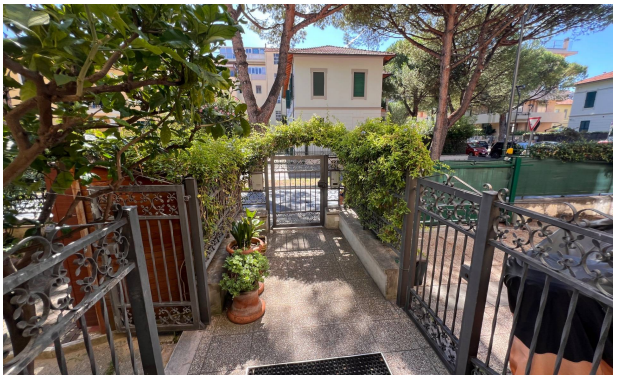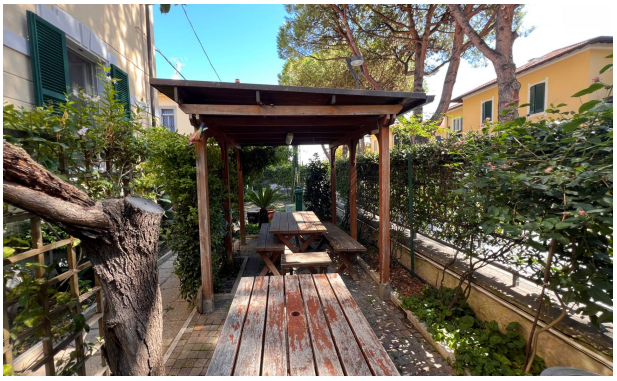
Immagini