Coldwell Banker Gruppo Bodini
Piazza Dante Alighieri, 43 - 73013 Galatina
P.IVA e C.F.: 04756020258
Tel.: (+39) 0836211782

Locale commerciale in Affitto a Galatina

Via Filippo Turati, Lecce, 73013 (LE)

500€

Informazioni di contatto

Coldwell Banker Gruppo Bodini

Manuela Maiorano

Telefono: 0836211782
Mobile: 3887927177
Email: manuela.maiorano@cbitaly.it

Descrizione

GALATINA – CENTRO

A Galatina, in Via Filippo Turati n. 1, proponiamo in locazione un locale commerciale di circa 50 mq, ubicato ad angolo e valorizzato da due ampie vetrine che garantiscono un'eccellente esposizione e un'ottima luminosità naturale.
L'immobile è attualmente adibito a bar, ma grazie alla sua distribuzione interna si presta perfettamente a qualsiasi tipo di attività commerciale o professionale. Gli spazi comprendono un comodo vano principale destinato alla vendita o all'accoglienza della clientela, un disimpegno, un bagno, un pratico retrobottega a servizio dell'attività e un secondo bagno riservato al personale.
Il locale si presenta in buono stato manutentivo ed è pronto per essere utilizzato o personalizzato secondo le proprie esigenze. La posizione, ben visibile e facilmente raggiungibile, rappresenta un importante valore aggiunto per chi desidera avviare una nuova attività o trasferire la propria in un contesto dinamico e ben servito.
Una soluzione versatile, funzionale e pronta ad accogliere qualsiasi progetto imprenditoriale.

Galatina dista **20 km da Lecce**, **18 km da Gallipoli**, **25 km da Otranto** e **45 km dall'Aeroporto del Salento di Brindisi.**

Dettagli

ID proprietà: CBI104-622-360

Superficie: 50.00 m²

Locali: 3

Bagni: 2

Classe Energetica: D EP glnr: 377.08 kwh/m²

Caratteristiche dell'immobile

Piano: Piano terra / 1

Stato di Conservazione: Discreto

Stato Attuale: Libero al rogito

Superficie: 50.00 m²

Locali: 3

Bagni: 2

Posizione: Centrale

Nelle Vicinanze

- Palestre
- Centri Benessere
- Campi da Calcio
- Complessi Sportivi
- Campi da Tennis
- Piste Ciclabili
- Parchi Giochi
- Stazione Ferroviaria
- Trasporti Pubblici
- Asilo
- Scuole Elementari
- Scuole Medie
- Scuole Superiori
- Bar
- Uffici postali
- Centri commerciali
- Uffici comunali

Immagini

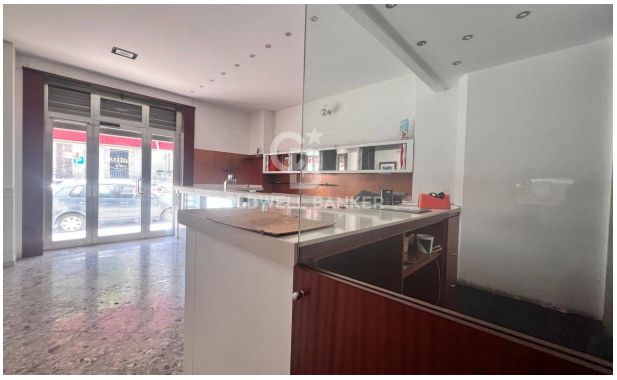

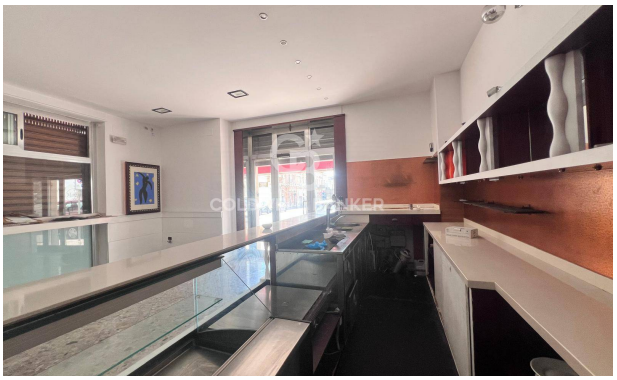

COLLEMETO
LECCE
COLERTINO
S.C.SARIO
Pub "LA STAFFA"

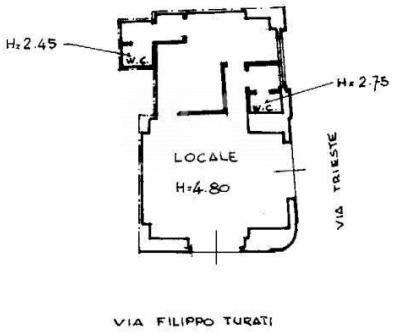
H=2.45
W.C.
H=2.75
W.C.
LOCALE
H=4.80
VIA TRIESTE
VIA FILIPPO TURATI