Imperiale Real Estate
Piazza Stefano Jacini, 2 - 00191 Roma
P.IVA e C.F.: 17614941007
Tel.: (+39) 06 87155200

Locale commerciale in Vendita a Roma – Zona: Centro Storico

Via Delle Quattro Fontane, Roma, 00184 (RM)

1.100.000€

Informazioni di contatto

Imperiale Real Estate

Imperiale Real Estate

Telefono: (+39) 06 87155200
Email: imperialere@cbitaly.it

Descrizione

La Coldwell Banker propone in esclusiva la vendita di un locale commerciale con ottima visibilità e generose dimensioni, sito in uno dei punti più prestigiosi di Roma, il colle del Quirinale.
Situato appunto tra palazzo Barberini e Il palazzo del Quirinale, il locale ha ospitato per lungo tempo un attività di ristorazione.
Ha numerose finestre su strada, un ingresso su via delle Quattro Fontane e un secondo in Viale dei Giardini.
E' suddiviso in 2 ambienti, al piano terra e seminterrato, per un totale di circa 260 mq, la cui quasi totalità appartiene al piano terra.
Come si evince dalle foto del piano seminterrato, il locale è da ripulire, ma la canna fumaria e gli impianti sono perfettamente funzionanti.
Perfetto per attività di ristorazione, per galleria d'arte o showroom di pregio, la posizione strategica e importante rende questo locale commerciale molto interessante per molteplici attività.

Le presenti informazioni e planimetrie sono meramente indicative e non costituiscono elementi contrattuali.

Dettagli

ID proprietà: CBI102-1126-10366

Superficie: 260.00 m²

Locali: 9

Bagni: 2

Caratteristiche dell'immobile

Piano: Su due livelli / 2

Stato Attuale: Libero al rogito

Superficie: 260.00 m²

Locali: 9

Bagni: 2

Posizione: Centrale

Nelle Vicinanze

- Palestre
- Centri Benessere
- Campi da Calcio
- Complessi Sportivi
- Campi da Tennis
- Piste Ciclabili
- Parchi Giochi
- Stazione Ferroviaria
- Trasporti Pubblici
- Asilo
- Scuole Elementari
- Scuole Medie
- Scuole Superiori
- Bar
- Uffici postali
- Centri commerciali
- Uffici comunali

Immagini

COLDWELL BANKER

COLDWELL BANKER

COLDWELL BANKER

COLDWELL BANKER

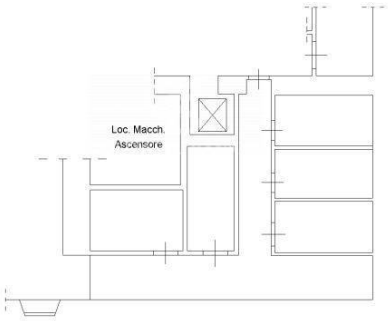
Loc. Macch.
Ascensore

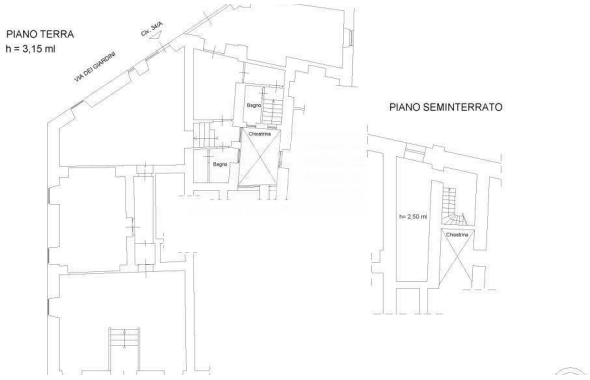
PIANO TERRA
h = 3,15 ml
Cir. 3MA
VIA DEI GIARDINI
Bagno
Chiostrina
Bagno
PIANO SEMINTERRATO
h= 2,50 ml
Chiostrina