Coldwell Banker Barbera Group
Via Panama, 22 - 00198 Roma
P.IVA e C.F.: 13494331005
Tel.: (+39) 06 8411681

Appartamento in Vendita a Roma – Zona: Colle del Sole

Via Del Casale Degli Inglesi, Roma, 00148 (RM)

495.000€

Informazioni di contatto

Coldwell Banker Barbera Group

Tiziana Grilli

Telefono: (+39) 06 8411681
Email: tiziana.grilli@cbitaly.it

Descrizione

Via Casale degli Inglesi – All’interno di un complesso residenziale in cortina degli anni Settanta, immerso nel verde e caratterizzato da ampi spazi condominiali, proponiamo in vendita un appartamento di circa 151 mq, posto al terzo piano con ascensore, ristrutturato circa dieci anni fa e mantenuto in ottime condizioni. L’ingresso si apre direttamente su un ampio salone doppio con accesso al terrazzo principale, condiviso con la cucina abitabile. La zona notte comprende tre camere da letto e due bagni; una delle camere dispone inoltre di un piacevole terrazzino privato. La tripla esposizione garantisce affacci aperti e una gradevole luminosità degli ambienti; l’appartamento è dotato di riscaldamento autonomo con caldaia a condensazione. La proprietà include inoltre un comodo box auto nell’autorimessa condominiale. L’immobile si trova in una zona residenziale tranquilla e verde, a pochi passi dal Parco Pino Lecce, a breve distanza dai principali servizi e dalle attività commerciali del quartiere, con collegamenti rapidi verso il centro città e le principali arterie stradali. Una soluzione ideale per chi desidera spazi ben distribuiti, ambienti accoglienti e piacevoli spazi esterni, in un contesto riservato e ben servito.

Dettagli

ID proprietà: CBI100-686-290885	Superficie: 151.00 m²
Locali: 4	Bagni: 2
Classe Energetica: G EP glnr: 175.00 kwh/m²	Camere da letto: 3

Caratteristiche dell'immobile

- Piano: 3 / 4
- Stato di Conservazione: Ottimo
- Stato Attuale: Libero al rogito
- Superficie: 151.00 m²
- Locali: 4
- Camere da letto: 3
- Bagni: 2
- Cucina: Abitabile
- Posizione: Zona residenziale
- Ascensore: 1
- Balconi: Presente
- Doccia: Si
- Box: Singolo
- Giardino: Comune,
- Terrazzo: Presente

Nelle Vicinanze

- Palestre
- Centri Benessere
- Campi da Calcio
- Complessi Sportivi
- Campi da Tennis
- Piste Ciclabili
- Parchi Giochi
- Stazione Ferroviaria
- Trasporti Pubblici
- Asilo
- Scuole Elementari
- Scuole Medie
- Scuole Superiori
- Bar
- Uffici postali
- Centri commerciali
- Uffici comunali

Immagini

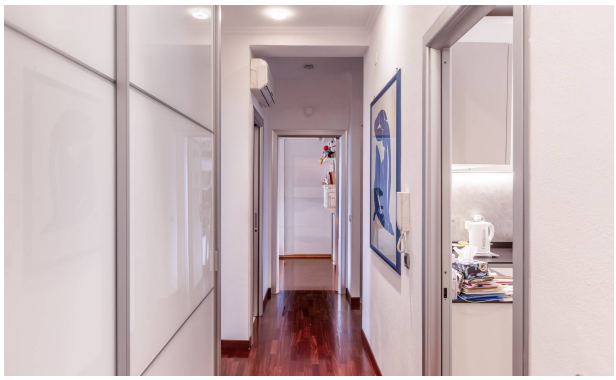

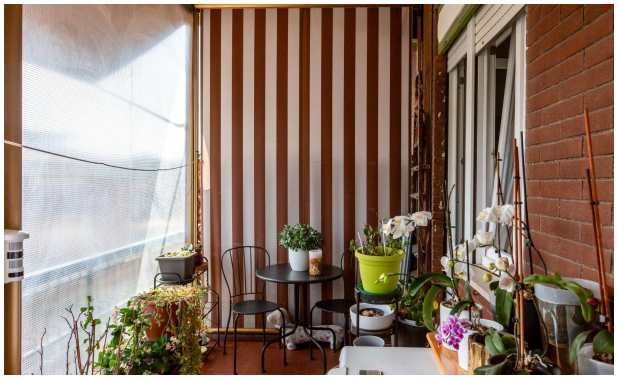

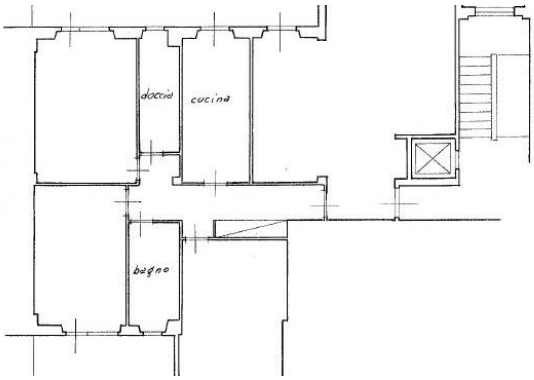
doccia
cucina
bagno

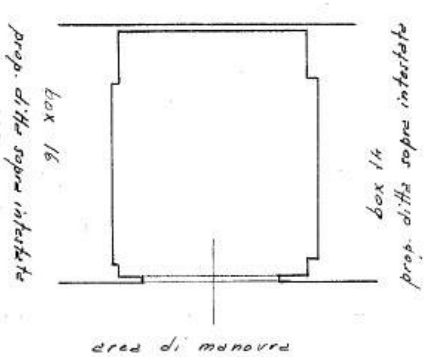
box 16
prop. ditta sopra intestata
box 14
prop. ditta sopra intestata
area di manovra