Coldwell Banker Prime Properties
Viale Virgilio 4 - 47838 Riccione
P.IVA e C.F.: 14659311006
Tel.: 05411412040

Villa in Vendita a Corinaldo – Zona: Nevola

Via Nevola, Ancona, 60013 (AN)

2.430.000€

Informazioni di contatto

Coldwell Banker Prime Properties

Coldwell Banker Prime Properties

Telefono: 05411412040
Email: riccione@cbitaly.it

Descrizione

Elegante Villa con Piscina in vendita a Corinaldo

Immersa in una splendida proprietà privata di circa 2 ettari, questa prestigiosa residenza è situata a Corinaldo, uno dei borghi più affascinanti delle colline marchigiane, a soli 30 minuti dalle spiagge e dai servizi di Senigallia.

Completamente ristrutturata quattro anni fa, la proprietà si presenta oggi in eccellenti condizioni e coniuga comfort contemporanei, eleganza e grande attenzione ai dettagli.

L'abitazione principale si sviluppa su più livelli e si distingue per ambienti eleganti, impreziositi da numerosi arredi e pezzi di design che conferiscono carattere e raffinatezza agli spazi.
Al piano terra troviamo una luminosa zona giorno composta da soggiorno, sala da pranzo e cucina, oltre a due camere da letto e due bagni.
Il primo piano accoglie un'ulteriore e raffinata zona living, una cucina, tre camere da letto, un bagno e due pratici guardaroba, offrendo spazi ideali sia per la vita familiare sia per l'ospitalità.
Il piano seminterrato è dedicato al comfort e alla convivialità, con una suggestiva taverna impreziosita da una cucina in autentico stile alpino, perfetta per trascorrere piacevoli momenti in compagnia. Completano il livello una lavanderia, un magazzino, una dispensa, un bagno e un garage attualmente adibito ad area fitness.

A valorizzare ulteriormente la proprietà, un magazzino indipendente di circa 50 mq e una straordinaria area esterna dedicata al tempo libero, composta da una piscina di 180 mq, un ampio portico, un elegante angolo bar, servizi igienici e spogliatoi.

Gli interni, arricchiti da una selezione di mobili e complementi di design, esprimono uno stile ricercato e contemporaneo, in perfetta armonia con il contesto naturale che circonda la dimora.

Una soluzione esclusiva, immersa nel verde e nella massima privacy, ideale come residenza di rappresentanza, struttura ricettiva di charme o dimora per chi desidera vivere in un contesto unico, circondato dalla natura senza rinunciare a comfort, eleganza e funzionalità.

Dettagli

ID proprietà: CBI099-3080-520887	Superficie: 430.00 m²
Locali: 13	Giardino: Privato, 20.000 sqm
Bagni: 4	Classe Energetica: F EP glnr: 170.80 kwh/m²
Camere da letto: 7	

Caratteristiche dell'immobile

Piano: Multipiano / 3

Stato di Conservazione: Ristrutturato

Stato Attuale: Libero al rogito

Superficie: 430.00 m²

Locali: 13

Camere da letto: 7

Bagni: 4

Cucina: Abitabile

Box: Quadruplo

Giardino: Privato, 20.000 sqm

Terrazzo: Presente

Immagini

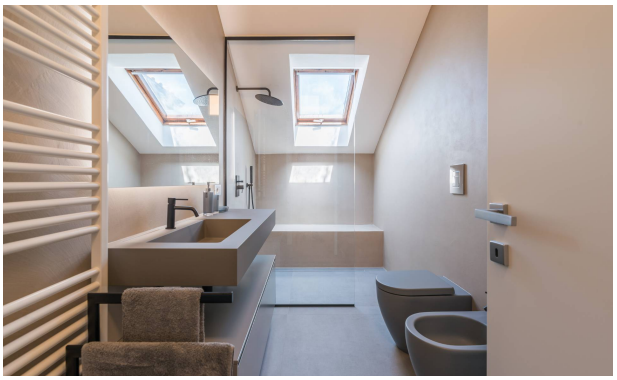

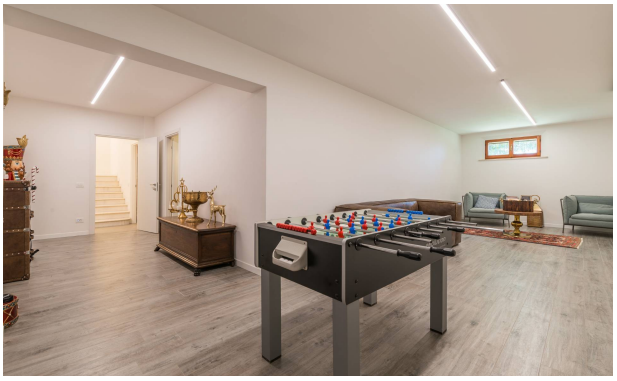

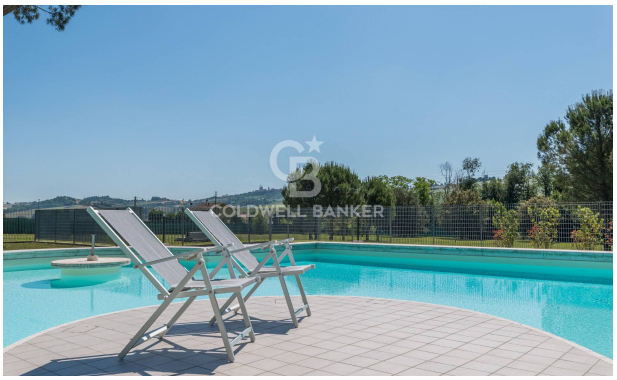

COLDWELL BANKER

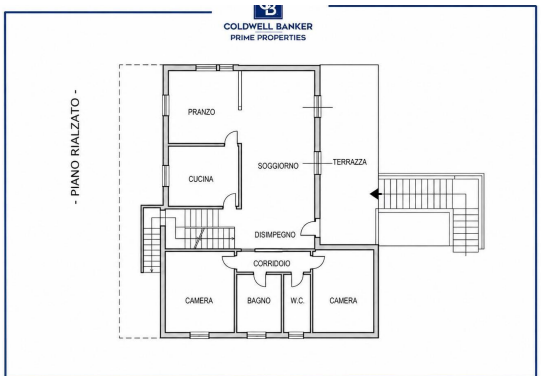
COLDWELL BANKER
PRIME PROPERTIES
- PIANO RIALZATO -
PRANZO
CUCINA
SOGGIORNO
TERRAZZA
DISIMPEGNO
CORRIDOIO
CAMERA
BAGNO
W.C.
CAMERA

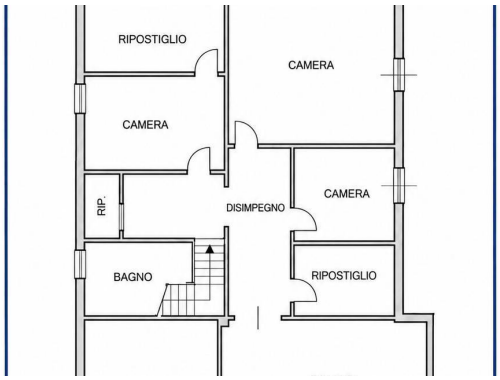
RIPOSTIGLIO
CAMERA
CAMERA
RIP.
DISIMPEGNO
CAMERA
BAGNO
RIPOSTIGLIO

C.T.
W.C.
RIP.
DISPENSA
CUCINA
MAGAZZINO
LAVANDERIA
– dichiarato a parte –

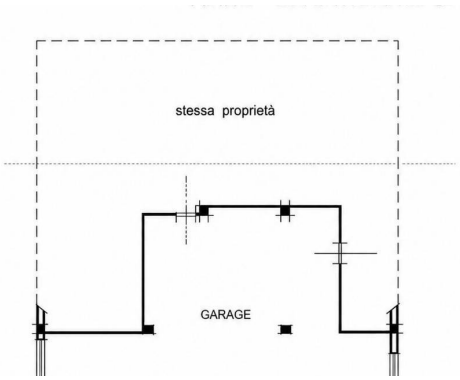
stessa proprietà
GARAGE

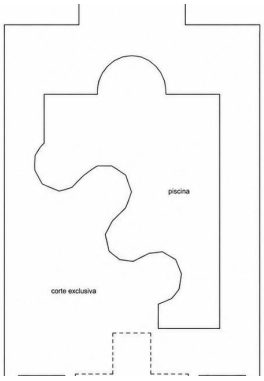
piscina
corte esclusiva