Coldwell Banker Gruppo Bodini
Via Nicolò Putignani, 20 - 70121 Bari
P.IVA e C.F.: 04756020758
Tel.: (+39) 080 8647620

Porzione villa in Vendita a Bari – Zona: S. Girolamo

Strada Del Baraccone, Bari, 70132 (BA)

380.000€

Informazioni di contatto

Coldwell Banker Gruppo Bodini

Benedetto Di Gennaro

Telefono: 0808647620
Email: benedetto.digennaro@cbitaly.it

Descrizione

PUGLIA – BARI – STRADA DEL BARACCONE

In un esclusivo residence privato, a pochi minuti dall'aeroporto di Bari, proponiamo in vendita una prestigiosa porzione di villa bifamiliare di nuova costruzione, impreziosita da una vista mare mozzafiato e da un contesto riservato ed elegante.

La villa verrà consegnata completamente ultimata "chiavi in mano", con finiture di pregio, materiali di alta qualità e soluzioni costruttive all'avanguardia, pronta per essere abitata senza alcun intervento aggiuntivo.

Ogni dettaglio è pensato per valorizzare al massimo la straordinaria posizione fronte mare e garantire uno stile di vita unico, raffinato e rilassante.

Caratteristiche principali:
• Vista mare diretta ed esclusiva
• Giardino privato
• Posto auto interno per due vetture
• Ampie vetrate panoramiche che donano grande luminosità agli ambienti
• Design moderno ed elegante
• Finiture di pregio e impianti di ultima generazione
• Villa venduta completamente finita e pronta da vivere

Una soluzione rara e di grande fascino, perfetta sia come residenza privata sia come investimento di alto livello, in una delle zone più ricercate della costa barese.

Contattaci per ricevere maggiori informazioni e prenotare una visita esclusiva.

Dettagli

ID proprietà: CBI094-2772-64009	Superficie: 130.00 m²
Locali: 6	Bagni: 2
Classe Energetica: G EP glnr: 155.85 kwh/m²	Camere da letto: 2

Caratteristiche dell'immobile

- Piano: Piano terra / 3
- Stato di Conservazione: Grezzo
- Stato Attuale: In costruzione
- Superficie: 130.00 m²
- Locali: 6
- Camere da letto: 2
- Bagni: 2
- Cucina: Abitabile
- Balconi: Presente
- Giardino: Privato,
- Terrazzo: Presente

Nelle Vicinanze

- Palestre
- Centri Benessere
- Campi da Calcio
- Complessi Sportivi
- Campi da Tennis
- Piste Ciclabili
- Parchi Giochi
- Trasporti Pubblici
- Asilo
- Scuole Elementari
- Scuole Medie
- Bar
- Uffici postali
- Centri commerciali
- Uffici comunali
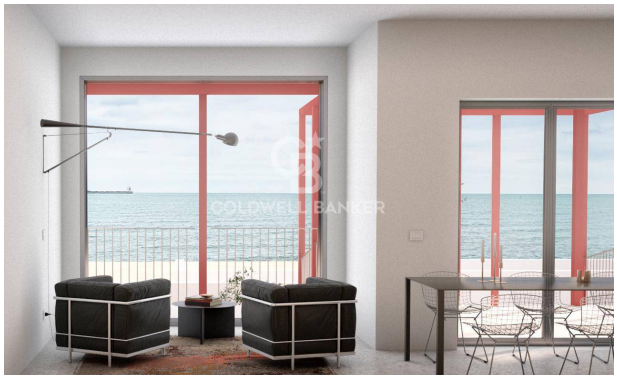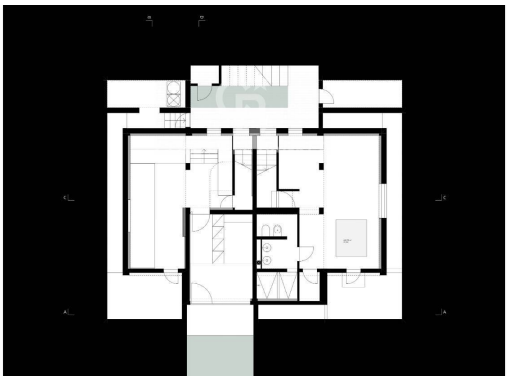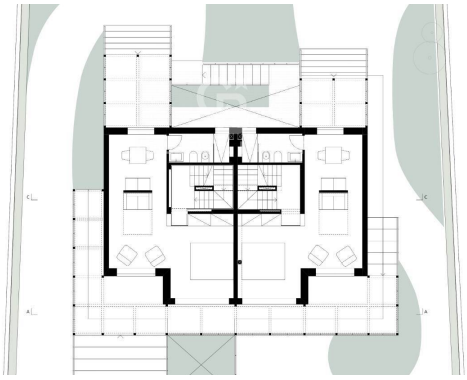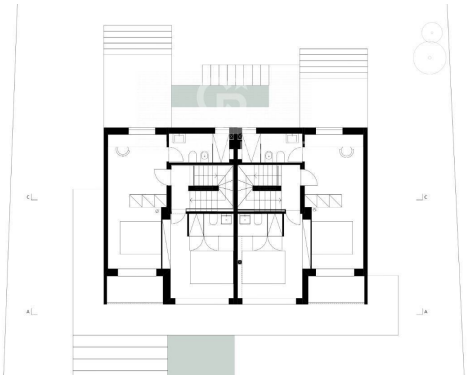
Immagini