Coldwell Banker Gruppo Bodini
Via Casimiro, 1 - 72100 Brindisi
P.IVA e C.F.: 04756020758
Tel.: (+39) 0831 1628391

Appartamento in Vendita a Brindisi – Zona: Sciaia-Materdomini

via Materdomini, Brindisi, 72100 (BR)

180.000€

Informazioni di contatto

Coldwell Banker Gruppo Bodini
Marina Miggiano

Telefono: 0831 1628391
Mobile: +393393331919
Email: marina.miggiano@cbitaly.it

Descrizione

Design contemporaneo, comfort e funzionalità: nel sempre più ricercato quartiere Sciaia-Materdomini, a pochi metri dal mare, proponiamo in vendita un raffinato appartamento di quattro vani, costruito nel 2008 e completamente ristrutturato nel 2018 con finiture di pregio e grande attenzione ai dettagli.

Il cuore della casa è l'ampia zona living open space, luminosa e accogliente, con accesso diretto a una spaziosa veranda, ideale per momenti di relax e convivialità.

La zona notte è progettata per garantire il massimo comfort: la camera matrimoniale è impreziosita da una cabina armadio realizzata su misura e da un elegante bagno en suite, mentre due camerette e un secondo bagno completano la zona; Tutte e tre le camere da letto godono di affaccio su balcone, assicurando luminosità e piacevole ventilazione naturale.
Un pratico ripostiglio completa la distribuzione degli spazi.

L'immobile è dotato di numerosi comfort, tra cui:

- Serrande elettriche;
- infissi con doppio vetro-camera;
- zanzariere su tutte le finestre e portefinestre;
- impianto di allarme;
- riscaldamento autonomo;
- due climatizzatori.

Completano la proprietà un comodo box auto e una cantina.
Una soluzione chiavi in mano, ideale per chi è alla ricerca di un'abitazione moderna, elegante e pronta da abitare, in uno dei quartieri residenziali più apprezzati di Brindisi.

Un'esclusiva Coldwell Banker.
Contatti la nostra Agenzia per richiedere informazioni o per richiedere una visita dell'immobile.

Dettagli

ID proprietà: CBI092-3022-64055	Superficie: 121.00 m²
Locali: 5	Bagni: 2
Classe Energetica: E EP glnr: 53.91 kwh/m²	Camere da letto: 3

Caratteristiche dell'immobile

- Piano: 1 / 4
- Stato di Conservazione: Ristrutturato
- Stato Attuale: Libero al rogito
- Superficie: 121.00 m²
- Locali: 5
- Camere da letto: 3
- Bagni: 2
- Cucina: Abitabile
- Posizione: Centrale
- Ascensore: 1
- Balconi: Presente
- Doccia: Si
- Box: Singolo

Nelle Vicinanze

- Palestre
- Complessi Sportivi
- Piste Ciclabili
- Parchi Giochi
- Trasporti Pubblici
- Asilo
- Bar

Immagini

COLDWELL BANKER

COLDWELL BANKER

COLDWELL BANKER

COLDWELL BANKER

COLDWELL BANKER

COLDWELL BANKER

COLDWELL BANKER

COLDWELL BANKER

COLDWELL BANKER

COLDWELL BANKER

COLDWELL BANKER

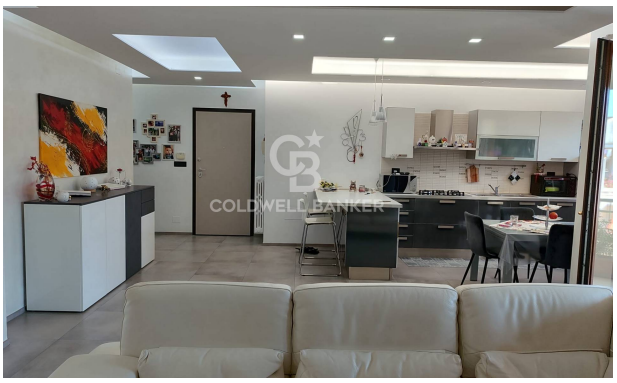
COLDWELL BANKER

COLDWELL BANKER

COLDWELL BANKER

COLDWELL BANKER

COLDWELL BANKER

COLDWELL BANKER

COLDWELL BANKER

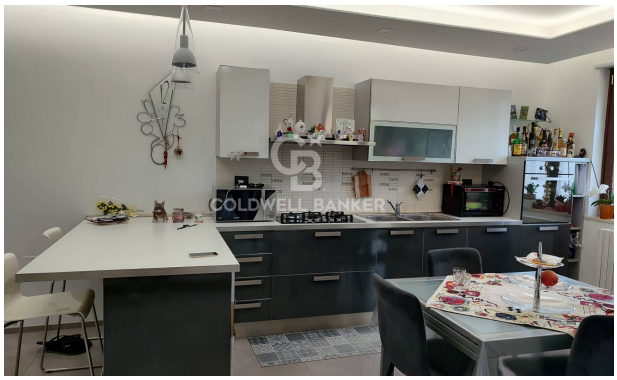
COLDWELL BANKER

COLDWELL BANKER

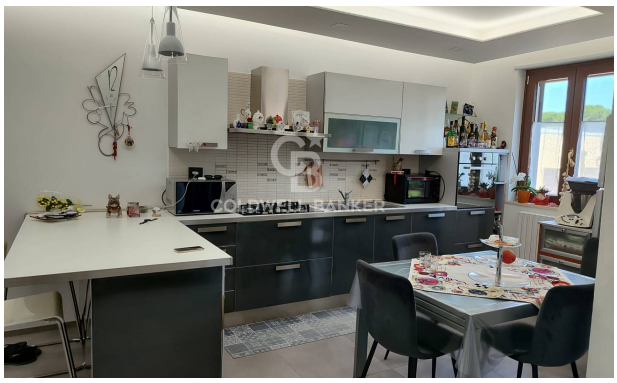
COLDWELL BANKER

COLDWELL BANKER

COLDWELL BANKER

COLDWELL BANKER

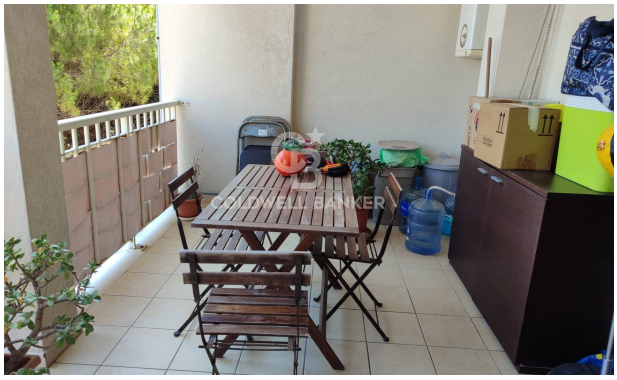
COLDWELL BANKER

COLDWELL BANKER

COLDWELL BANKER

COLDWELL BANKER

COLDWELL BANKER

COLDWELL BANKER

COLDWELL BANKER

COLDWELL BANKER

COLDWELL BANKER

COLDWELL BANKER

COLDWELL BANKER

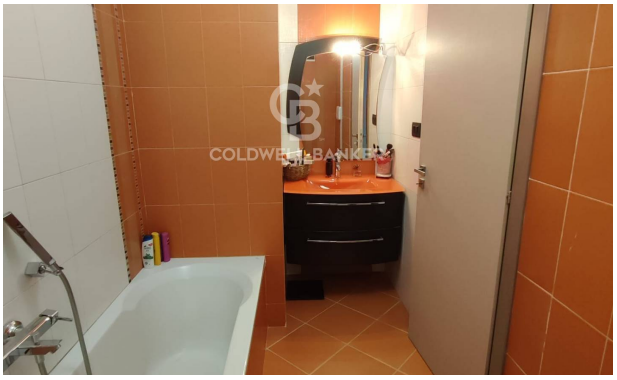
COLDWELL BANKER

COLDWELL BANKER

COLDWELL BANKER

COLDWELL BANKER

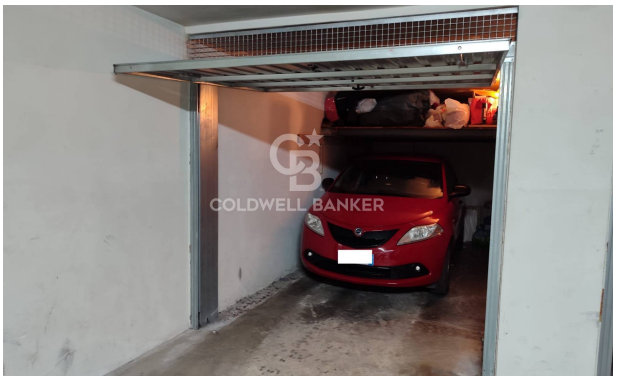
COLDWELL BANKER

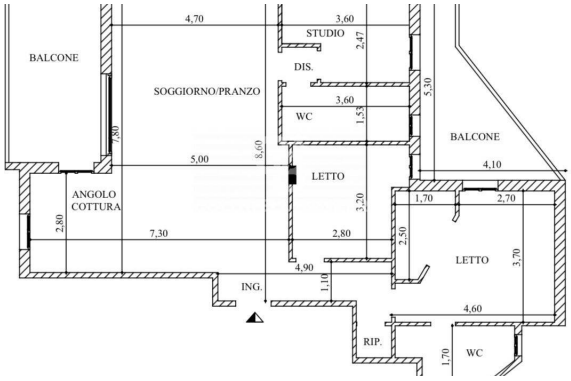
BALCONE
4,70
3,60
STUDIO
2,47
DIS.
SOGGIORNO/PRANZO
3,60
WC
1,55
5,30
BALCONE
2,80
8,60
5,00
LETTO
4,10
ANGOLO
COTTURA
3,20
1,70
2,70
2,80
7,30
2,80
2,50
LETTO
3,70
4,90
1,10
ING.
4,60
RIP.
1,70
WC