Coldwell Banker Forte dei Marmi
Via Idone, 3 - 55042 Forte dei Marmi
P.IVA e C.F.: 02604360467
Tel.: (+39) 0584 1532273

Hotel in Vendita a Forte dei Marmi

Via padre ignazio da carrara, Lucca, 55042 (LU)

6.000.000€

Informazioni di contatto

Coldwell Banker Forte dei Marmi

Alessandro Tognetti

Telefono: +39 0584 1532273
Email: alessandro.tognetti@cbitaly.it

Descrizione

Hotel 3* con piscina composto da un edifico di 4 piani con una superficie totale di circa mq. 2000 e un giardino di circa mq. 2500.

Situato a 400 mt. dalle famose spiaggie di Forte dei Marmi nella zona di ponente molto tranquilla e circondata dal verde. Forte dei Marmi, la cui storia è diventata nel tempo quella del costume italiano, già nell'800 i nobili toscani hanno iniziato a frequentarla come località turistica, gettando le fondamenta di una tradizione fatta di sole, mare e jet set. Punto di partenza e destinazione, la semplicità, quale icona di un'eleganza senza tempo capace di rimanere fedele a stessa nel difficile compito di dover sempre rinnovarsi.

Il bellissimo giardino è ornato della tipica pineta di Forte dei Marmi e con un'ampia piscina con idromassaggio, che permette di godere in una piacevole zona relax.
La terrazza esterna dove rilassarsi o consumare pasti, esposta a sud-ovest, è all'ombra dei pini marittimi.
Parcheggio molto capiente che puo' ospitare circa 30 auto.
Le camere con bagno sono 31 e variano da 12 mq. a 19 mq.

Esclusiva di vendita Coldwell Banker

Dettagli

ID proprietà: CBI082-1110-129634	Superficie: 2000.00 m²
Locali: 50	Giardino: Privato, 2.500 sqm
Bagni: 37	Classe Energetica: D EP glnr: 301.72 kwh/m²

Caratteristiche dell'immobile

Stato di Conservazione: Buono	Stato Attuale: Libero al rogito
Superficie: 2000.00 m²	Locali: 50
Bagni: 37	Giardino: Privato, 2.500 sqm

Nelle Vicinanze

- Palestre
- Centri Benessere
- Campi da Calcio
- Complessi Sportivi
- Campi da Tennis
- Piste Ciclabili
- Parchi Giochi
- Stazione Ferroviaria
- Trasporti Pubblici
- Asilo
- Scuole Elementari
- Scuole Medie
- Scuole Superiori
- Bar
- Uffici postali
- Centri commerciali
- Uffici comunali
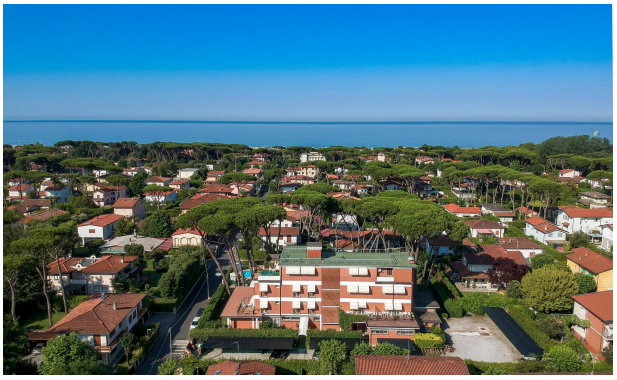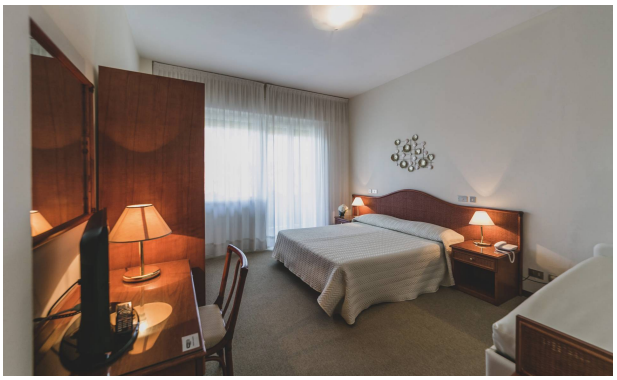
Immagini