Coldwell Banker BgStar
Via Broseta, 49 - 24122 Bergamo
P.IVA e C.F.: 03982670162
Tel.: (+39) 035 219571

Ufficio in Affitto a Bergamo – Zona: Centrale

Via S. Antonino, Bergamo, BG

1.100€

Informazioni di contatto

Coldwell Banker BgStar

Coldwell Banker BgStar

Telefono: (+39) 035 219571
Email: info@bgstar.org

Descrizione

Bergamo, in posizione centrale servita da mezzi e vicino ai principali servizi e con comodità di parcheggio proponiamo in locazione ufficio ristrutturato posto al piano rialzato di un condominio con accesso per disabili. L'immobile è così disposto: ingresso, tre ampie stanze e un bagno con antibagno. Le finiture sono di alto pregio quali marmo per il pavimento, serramenti in legno con doppio vetro recentemente rinnovati, impianto elettrico cablato, aria condizionata. Richiesta 1.000,00 euro mensili e possibilità di posto auto a parte a € 70,00 al mese.

Dettagli

- ID proprietà: CBI081-751-1520
- Superficie: 107.00 m²
- Locali: 3
- Bagni: 1
- Classe Energetica: D EP glnr: 103.38 kwh/m²

Caratteristiche dell'immobile

- Piano: Piano rialzato / 5
- Stato di Conservazione: Ristrutturato
- Stato Attuale: Libero al rogito
- Superficie: 107.00 m²
- Locali: 3
- Bagni: 1
- Posizione: Centrale
- Posto Auto: Scoperto

Nelle Vicinanze

- Palestre
- Centri Benessere
- Campi da Calcio
- Complessi Sportivi
- Campi da Tennis
- Piste Ciclabili
- Parchi Giochi
- Stazione Ferroviaria
- Trasporti Pubblici
- Asilo
- Scuole Elementari
- Scuole Medie
- Scuole Superiori
- Bar
- Uffici postali
- Centri commerciali
- Uffici comunali

Immagini

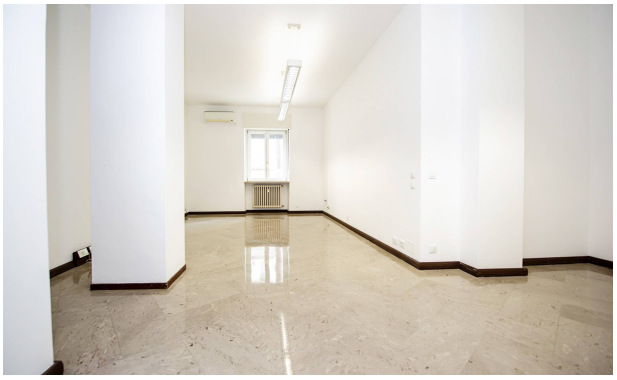

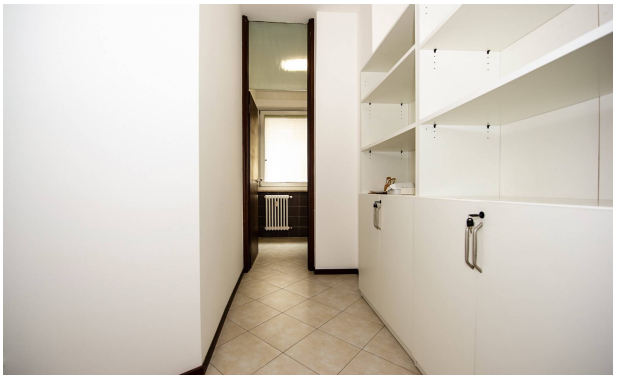

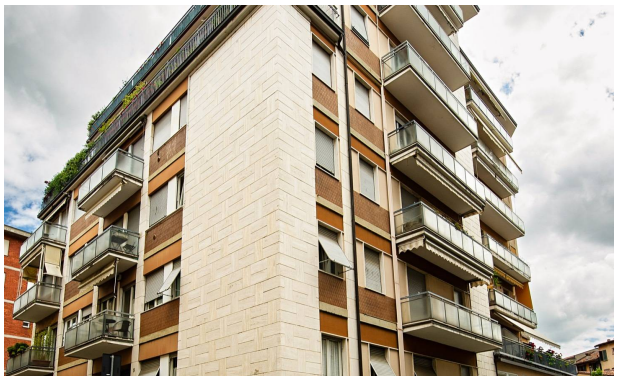

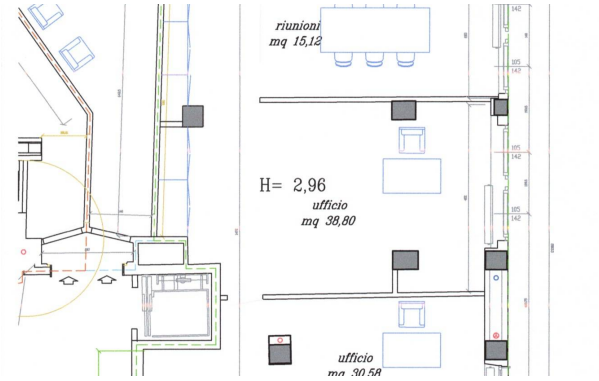
riunioni
mq 15,12
H= 2,96
ufficio
mq 38,80
ufficio