Coldwell Banker BgStar
Via Broseta, 49 - 24122 Bergamo
P.IVA e C.F.: 03982670162
Tel.: (+39) 035 219571

3 locali in Affitto a Gorle

Via Celadina, Bergamo, 24125 (BG)

1.200€

Informazioni di contatto

Coldwell Banker BgStar

Coldwell Banker BgStar

Telefono: (+39) 035 219571
Email: info@bgstar.org

Descrizione

Elegante appartamento trilocale in affitto a Gorle, confine Bergamo.
L’immobile, si trova al quarto piano di un edificio costruito nei primi anni 2000, con ascensore, all’interno di una palazzina di cinque piani totali.
La superficie di 140 mq è distribuita in ampi e luminosi ambienti, con una zona giorno caratterizzata da grande cucina abitabile, due camere da letto confortevoli e un bagno.
L’appartamento è parzialmente arredato e si presenta in buono stato di conservazione.
Completano la proprietà due terrazzi ideali per momenti di relax all’aperto, un box auto doppio e una cantina.
Il riscaldamento è autonomo
Soluzione ideale per chi cerca spazio, comfort e comodità

Dettagli

ID proprietà: CBI081-1361-1860	Superficie: 140.00 m²
Locali: 3	Bagni: 1
Classe Energetica: D	Camere da letto: 2

Caratteristiche dell'immobile

- Piano: 4 / 5
- Stato di Conservazione: Buono
- Stato Attuale: Libero al rogito
- Superficie: 140.00 m²
- Locali: 3
- Camere da letto: 2
- Bagni: 1
- Cucina: Abitabile
- Ascensore: 1
- Balconi: Presente
- Doccia: Si
- Box: Doppio
- Camino: Si
- Cassetta di Sicurezza: Si
- Terrazzo: Presente
- Parquet : Si

Nelle Vicinanze

- Palestre
- Centri Benessere
- Campi da Calcio
- Complessi Sportivi
- Campi da Tennis
- Piste Ciclabili
- Parchi Giochi
- Stazione Ferroviaria
- Trasporti Pubblici
- Asilo
- Scuole Elementari
- Scuole Medie
- Scuole Superiori
- Bar
- Uffici postali
- Centri commerciali
- Uffici comunali
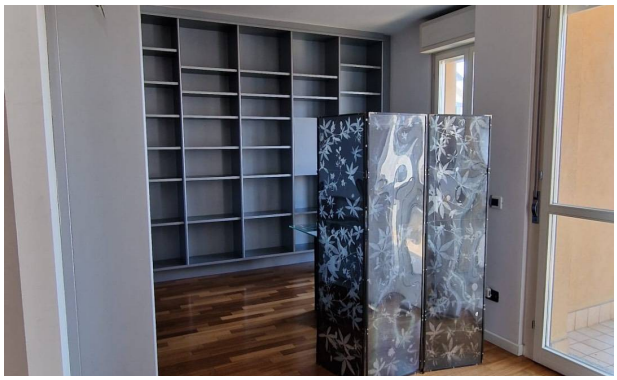
Immagini