Coldwell Banker Prestige Real Estate
Via Po 22 - 00198 Roma
P.IVA e C.F.: 13688691008
Tel.: 0689474708

Appartamento in Vendita a Roma – Zona: Vigna Clara

Via Cassia, Roma, RM

690.000€

Informazioni di contatto

Coldwell Banker Prestige Real Estate

Lorenzo Tellini

Telefono: (+39) 06 89474708 r.a.
Mobile: (+39) 3338101992

Descrizione

Rif. CBI073-606-130017 – Ad. Piazza Giuochi delfici – La Coldwell Banker è lieta di proporre la vendita di un luminoso appartamento di 130 mq sito al 5 piano di un prestigioso comprensorio tranquillo e silenzioso. L'appartamento è cosi composto: ingresso, ampio salone con uscita su terrazza di circa di 10 mq, cucina abitabile completa di tutti gli elettrodomestici, due grandi camere da letto, cameretta con bagno ensuite e altro bagno a servizio delle due camere. L'immobile si presenta finemente ristrutturato e ottimizzato in tutti i suoi spazi. L'appartamento è dotato di doppio ingresso, infissi in doppio vetro a taglio termico, aria condizionata e riscaldamento autonomo. Sono presenti armadiature a muro, libreria nella zona di ingresso ed un comodo soppalco. Il comprensorio è composto da 5 palazzine con servizio di portineria e videosorveglianza. Completa la proprietà una cantina e comodo posto auto in autorimessa condominiale servita direttamente da ascensore.

LE PRESENTI INFORMAZIONI E PLANIMETRIE SONO MERAMENTE INDICATIVE E NON COSTITUISCONO ELEMENTI CONTRATTUALI. La storia di Coldwell Banker è una storia di leadership e di successo. Dalle sue origini a San Francisco nel 1906 Coldwell Banker è cresciuta fino a diventare il più importante network di Real Estate nel mondo. Coldwell Banker® fu fondata con l'intento di portare anche nel mondo immobiliare professionalità e massima dedizione al cliente, valori che ancor oggi sono al centro della sua filosofia di business. Coldwell Banker fornisce ai suoi affiliati il più alto livello di supporto nel mondo del Real Estate in modo che questi, a loro volta, possano dedicarsi esclusivamente alle esigenze dei clienti. Coldwell Banker, presente in quasi 50 paesi con più di 3.100 uffici e 85.000 agenti, rappresenta oggi il gruppo leader mondiale del mercato residenziale di fascia alta e medio-alta. In Italia, Coldwell Banker è presente dal 2009 ed oggi , con 42 uffici ed oltre 200 consulenti, rappresenta un gruppo leader nel settore, in grado di promuovere i propri immobili di prestigio all'interno del circuito mondiale del lusso, attraverso il canale Coldwell Banker Previews International, la più prestigiosa vetrina internazionale del comparto.

Dettagli

ID proprietà: CBI073-606-130017

Superficie: 130.00 m²

Locali: 6

Camere da letto: 3

Caratteristiche dell'immobile

Piano: 5

Stato di Conservazione: Ottimo

Stato Attuale: Libero al rogito

Superficie: 130.00 m²

Locali: 6

Camere da letto: 3

Posizione: Centrale

Ascensore: 1

Immagini

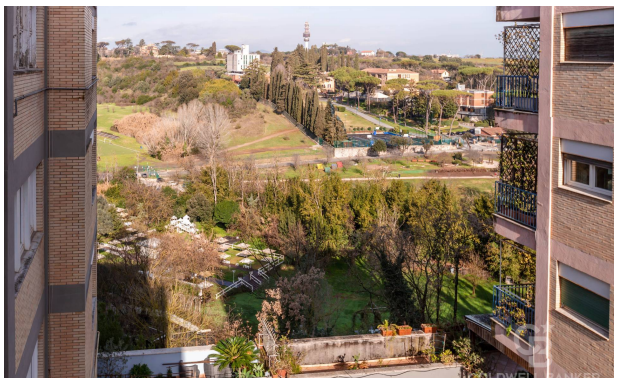

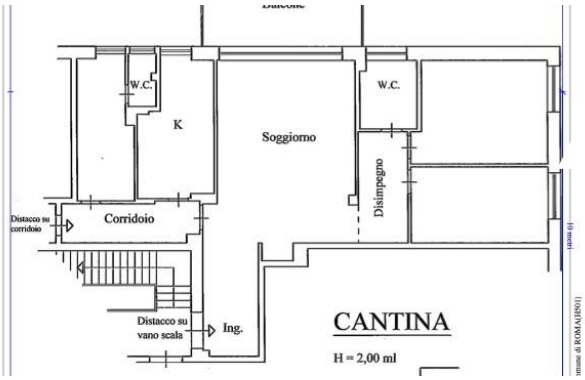
W.C.
K
Soggiorno
W.C.
Disimpegno
Corridoio
Distacco su corridoio
Distacco su vano scala
Ing.
CANTINA
H = 2,00 ml