Coldwell Banker Gruppo Bodini
Via 95 Reggimento Fanteria, 11 - 73100 Lecce
P.IVA e C.F.: 04756020758
Tel.: (+39) 0832 099369

Terreno Edificabile in Vendita a Avetrana

Via Wolfgang Amadeus Mozart, Taranto, 74020 (TA)

120.000€

Informazioni di contatto

Coldwell Banker Gruppo Bodini

Vito Lomartire

Telefono: +39 0832 099369
Email: vito.lomartire@gruppobodini.it

Descrizione

AVETRANA
Proponiamo in vendita ad Avetrana, a pochi minuti dal centro città e in zona servita e ben collegata, ampio terreno edificabile di circa 1.000 mq.
L'ingresso al terreno avviene da Via Wolfgang Amadeus Mozart ed occupa un intero isolato, affacciandosi anche su Via Giacomo Rossini e Via Alcide De Gasperi.
Secondo il P.R.G. del comune di Avetrana, il terreno ricade in "zona omogenea di tipo B – B2 di ricomposizione spaziale dell'ediliza esistente".

Dettagli

ID proprietà: CBI069-3075-133022

Superficie: 1000.00 m²

Nelle Vicinanze

- Palestre
- Centri Benessere
- Campi da Calcio
- Complessi Sportivi
- Campi da Tennis
- Piste Ciclabili
- Parchi Giochi
- Stazione Ferroviaria
- Trasporti Pubblici
- Asilo
- Scuole Elementari
- Scuole Medie
- Scuole Superiori
- Bar
- Uffici postali
- Centri commerciali
- Uffici comunali

Immagini

COLDWELL BANKER

COLDWELL BANKER

COLDWELL BANKER

COLDWELL BANKER

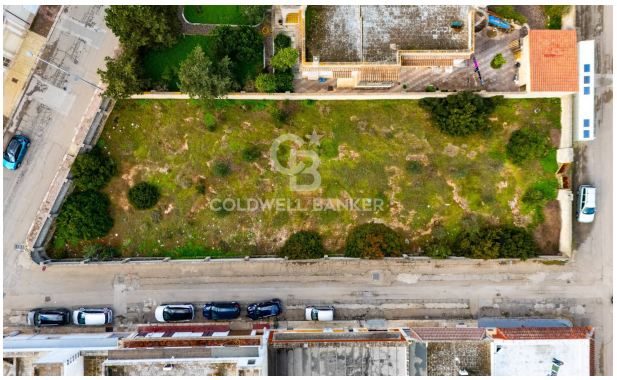
COLDWELL BANKER

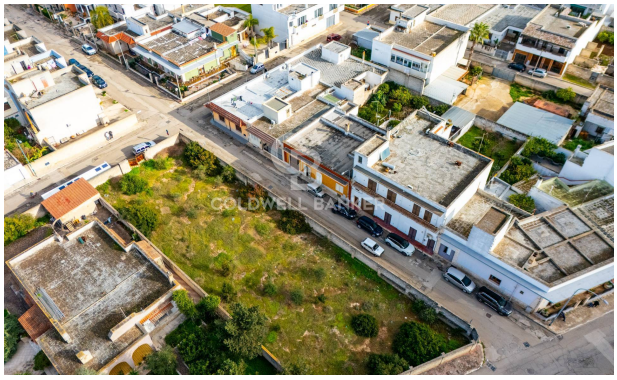
COLDWELL BANKER

COLDWELL BANKER

RIONE SANTA MARIA
RIONE BIZZARRO
RIONE DEL MARE
RIONE POLICHENA
Strada Provinciale 15

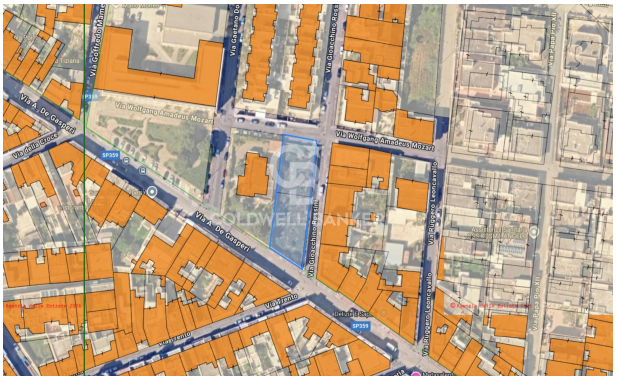
Via A. De Gasperi
Via Dante Alighieri
Via Vittorio Veneto
Via Aldo Moro
Via Giuseppe Mazzini