Coldwell Banker Royal RE
Via Cortina d'Ampezzo n.325 - 00135 Roma
P.IVA e C.F.: 11289961002
Tel.: (+39) 06 35509864

Appartamento in Vendita a Roma – Zona: Cortina d'Ampezzo

VIALE CORTINA D'AMPEZZO, Roma, 00135 (RM)

650.000€

Informazioni di contatto

Coldwell Banker Royal RE
Gian Paolo Latini

Telefono: (+39) 06 35509864
Mobile: (+39) 339 2772929
Email: gianpaolo.latini@cbitaly.it

Descrizione

VIALE CORTINA D’AMPEZZO – ELEGANTE APPARTAMENTO ALL’INTERNO DI UN COMPRENSORIO CON GUARDIANIA H24 – € 650.000

Appartamento in vendita a Roma, ubicato nella prestigiosa zona di viale Cortina d’Ampezzo, al secondo piano di un edificio con ascensore, servizio di guardiania h24 e spazi verdi condominiali.
La soluzione di 135 mq, con doppia esposizione, si compone di un ampio soggiorno, una cucina abitabile, due camere da letto, tripli servizi e un terrazzo.
Completa la proprietà un comodo box auto di circa 15 mq. L’immobile è in ottime condizioni interne, porta di ingresso blindata, pavimentazione in parquet , infissi in legno doppio vetro, riscaldamento autonomo. Cl.En.G
Libero al rogito, rappresenta un’ottima opportunità per chi cerca un’abitazione spaziosa in una zona ben servita e tranquilla.

prezzo richiesto € 650.000,00

Dal 1906 Coldwell Banker si distingue per offrire servizi immobiliari a 360° sia per l’intermediazione di immobili residenziali che di immobili commerciali. Coldwell Banker è il marchio di Real Estate dalla tradizione più longeva negli Stati Uniti che può contare su un network di oltre 98.000 agenti immobiliari, 3.600 uffici presenti in 50 Stati.
Il marchio Coldwell Banker è inoltre riconosciuto per creare servizi innovativi per i consumatori. Per esempio è il primo brand ad aver incrementato le prestazioni/potenzialità del sito www.coldwellbanker.com rendendolo visibile anche su smartphone, Iphone ed è stato inoltre il primo brand a sfruttare la forza e l’importanza dei video nella promozione di immobili.

Dettagli

ID proprietà: CBI046-198-50344	Superficie: 135.00 m²
Locali: 3	Bagni: 3
Classe Energetica: G EP glnr: 175.00 kwh/m²	Camere da letto: 2

Caratteristiche dell'immobile

Piano: 2 / 4

Stato di Conservazione: Ottimo

Stato Attuale: Libero al rogito

Superficie: 135.00 m²

Locali: 3

Camere da letto: 2

Bagni: 3

Cucina: Abitabile

Posizione: Zona residenziale

Ascensore: 1

Box: Singolo

Giardino: Comune,

Terrazzo: Presente

Immagini

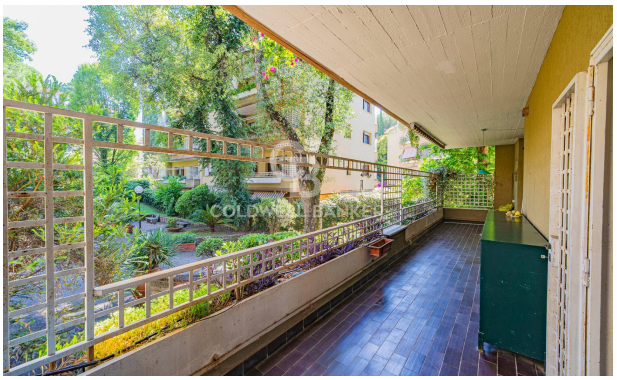

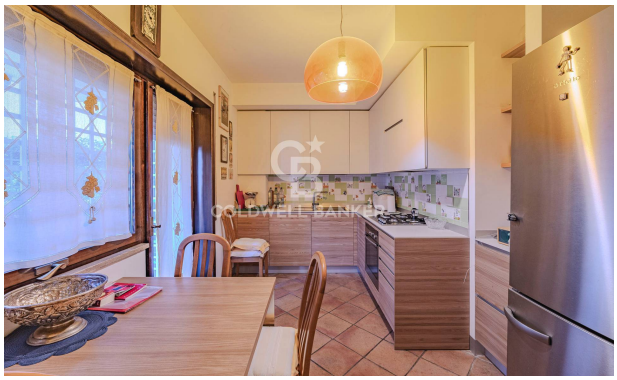

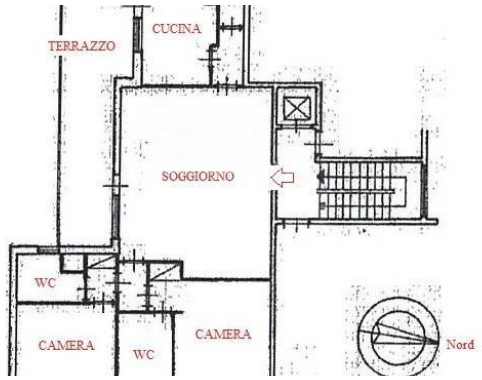
TERRAZZO
CUCINA
SOGGIORNO
WC
CAMERA
WC
CAMERA
Nord