Coldwell Banker Gruppo Bodini
Via Orazio, 23 - 00193 Roma
P.IVA e C.F.: 11872901001
Tel.: (+39) 06 84000000

Appartamento in Vendita a Bari – Zona: Libertà

Via Pietro Ravanas, Bari, 70123 (BA)

190.000€

Informazioni di contatto

Coldwell Banker Gruppo Bodini

Roberto Attanasio

Telefono: 0684000000
Mobile: 3473572385
Email: roberto.attanasio@gruppobodini.it

Descrizione

Ultimo Piano con Ascensore, 105 mq, Due Bagni e Grande Terrazzo Sovrastante Condominiale ? Via Pietro Ravanas

Nel cuore di Bari, in Via Pietro Ravanas, proponiamo in vendita un appartamento situato al quarto ed ultimo piano di uno stabile servito da ascensore, ideale per chi desidera vivere in un ambiente spazioso, riservato e ben distribuito.
Date le grandi dimensioni, risulta ottimo per uso ricettivo.

L'immobile, di circa 105 mq, accoglie con un ampio salone che rappresenta il cuore della casa, perfetto per momenti di relax e convivialità. La zona giorno è completata da un pratico ed ampio cucinino separato e da un primo bagno.

La zona notte offre due ampie camere matrimoniali ed il secondo bagno, garantendo comfort e funzionalità per tutta la famiglia. Due balconi donano luminosità ed un piacevole affaccio sul caratteristico quartiere con vista mare.

Ulteriore elemento distintivo della proprietà è il grande terrazzo condominiale sovrastante, facilmente accessibile e immediatamente fruibile, uno spazio ideale per godersi il sole, organizzare momenti all'aperto o semplicemente rilassarsi ammirando il panorama.

Caratteristiche principali:

- Circa 105 mq
- Quarto ed ultimo piano
- Ascensore
- Ampio salone
- Cucinino separato
- Due camere matrimoniali
- Due bagni
- Due balconi
- Grande terrazzo condominiale utilizzabile
- Ottima luminosità
- Posizione centrale e ben servita

Una soluzione perfetta per famiglie, professionisti o per chi cerca un'abitazione comoda, luminosa e con preziosi spazi esterni nel cuore della città.

Contattaci per maggiori informazioni e per prenotare una visita.

Dettagli

ID proprietà: CBI038-2956-301745	Superficie: 105.00 m²
Locali: 3	Bagni: 2
Classe Energetica: G EP glnr: 175.00 kwh/m²	Camere da letto: 2

Caratteristiche dell'immobile

- Piano: 4 / 4
- Stato di Conservazione: Discreto
- Stato Attuale: Libero al rogito
- Superficie: 105.00 m²
- Locali: 3
- Camere da letto: 2
- Bagni: 2
- Cucina: Cucinotto
- Posizione: Centrale
- Balconi: Presente
- Doccia: Si

Nelle Vicinanze

- Palestre
- Centri Benessere
- Campi da Calcio
- Complessi Sportivi
- Campi da Tennis
- Piste Ciclabili
- Parchi Giochi
- Stazione Ferroviaria
- Trasporti Pubblici
- Asilo
- Scuole Elementari
- Scuole Medie
- Scuole Superiori
- Bar
- Uffici postali
- Centri commerciali
- Uffici comunali

Immagini

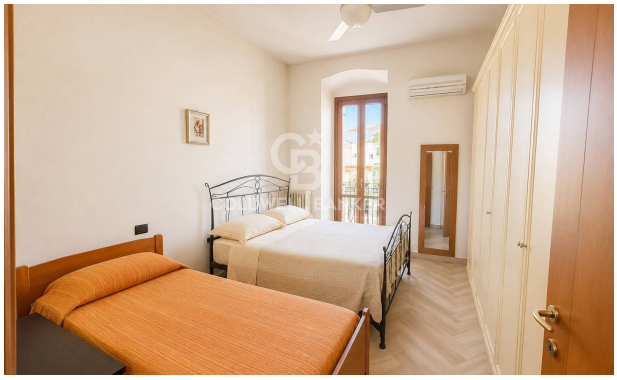

COLDWELL BANKER

COLDWELL BANKER

COLDWELL BANKER

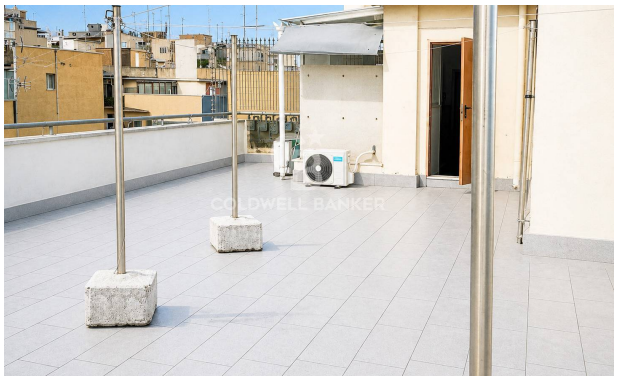
COLDWELL BANKER

COLDWELL BANKER

COLDWELL BANKER

COLDWELL BANKER

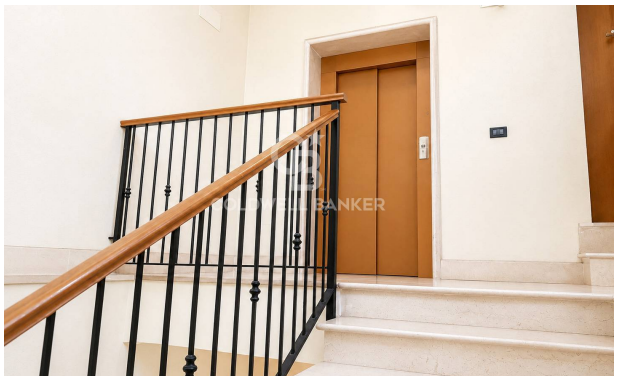

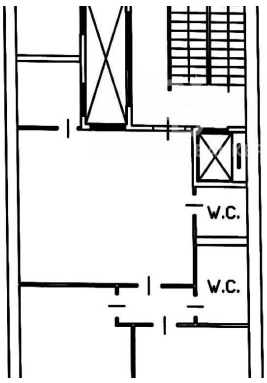
W.C.
W.C.