Coldwell Banker Gruppo Bodini
Via Orazio, 23 - 00193 Roma
P.IVA e C.F.: 11872901001
Tel.: (+39) 06 84000000

Locale commerciale in Vendita a Roma – Zona: Prima Porta

Via Tiberina, Roma, 00188 (RM)

3.000.000€

Informazioni di contatto

Coldwell Banker Gruppo Bodini

Luca Paolantoni

Telefono: 0684000000
Mobile: 3663272217
Email: luca.paolantoni@gruppobodini.it

Descrizione

Su via Tiberina fronte strada, con ampio parcheggio si propone in Vendita Centro Commerciale (categoria catastale D8) adatto a vendita al pubblico ed alla GDO alimentare o ferramentista, casalinghi, agricola, di circa 1.100 mq + ampi spazi esterni adibiti a parcheggi o tettoie. La posizione è strategica a 2 km da Prima Porta e 5 dal Grande Raccordo Anulare.
A fianco sorge uno dei più grandi campeggi di Roma appena rinnovato che assicura un ulteriore bacino di utenza oltre alla posizione di per se strategica.
Vero affare per un’attività commerciale che lì posizionata avrebbe una lunga e florida durata.

Dettagli

ID proprietà: CBI038-2915-301605

Superficie: 1100.00 m²

Locali: 8

Bagni: 2

Classe Energetica: G EP glnr: 212.14 kwh/m²

Caratteristiche dell'immobile

Piano: Piano terra

Stato di Conservazione: Da ristrutturare

Stato Attuale: Libero al rogito

Superficie: 1100.00 m²

Locali: 8

Bagni: 2

Posizione: Periferica

Posto Auto: Scoperto

Immagini

COLDWELL BANKER

COLDWELL BANKER

COLDWELL BANKER

COLDWELL BANKER

COLDWELL BANKER

COLDWELL BANKER

COLDWELL BANKER

COLDWELL BANKER

COLDWELL BANKER

COLDWELL BANKER

COLDWELL BANKER

COLDWELL BANKER

COLDWELL BANKER

COLDWELL BANKER

COLDWELL BANKER

COLDWELL BANKER

COLDWELL BANKER

COLDWELL BANKER

STIHL

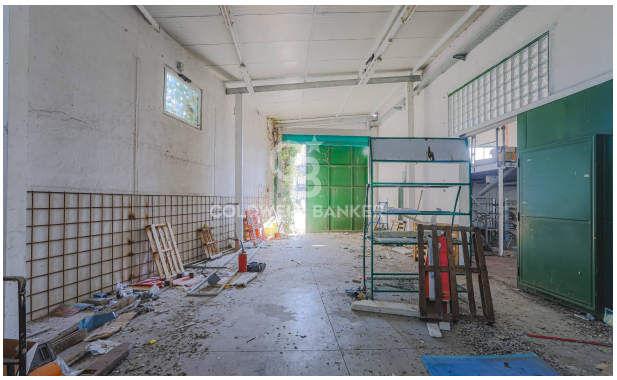

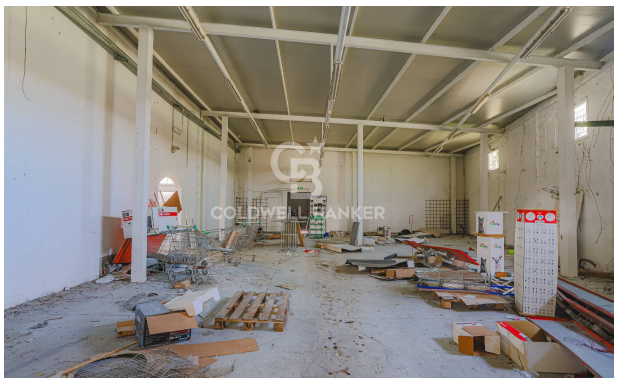

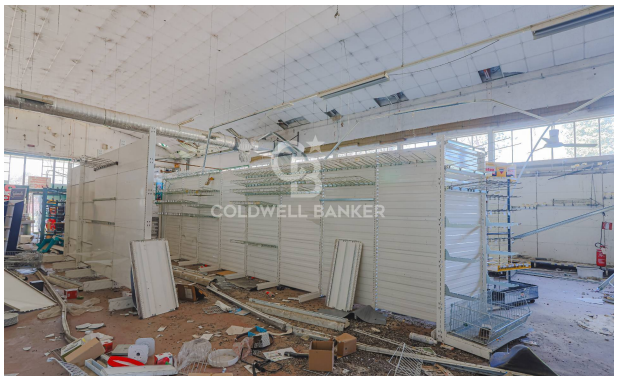

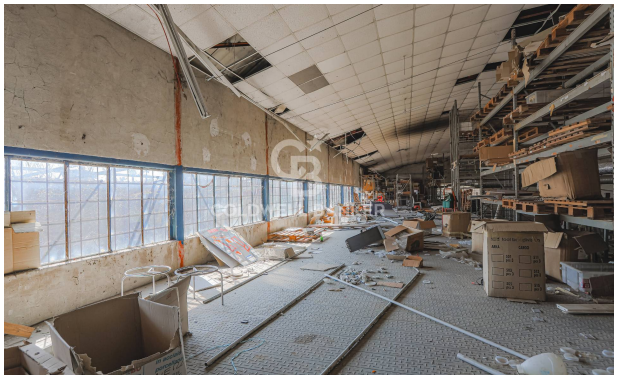

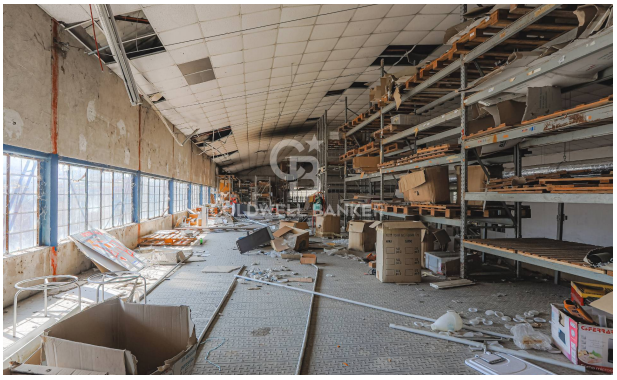

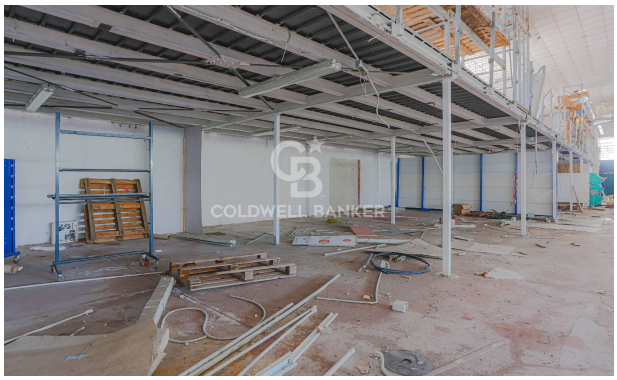

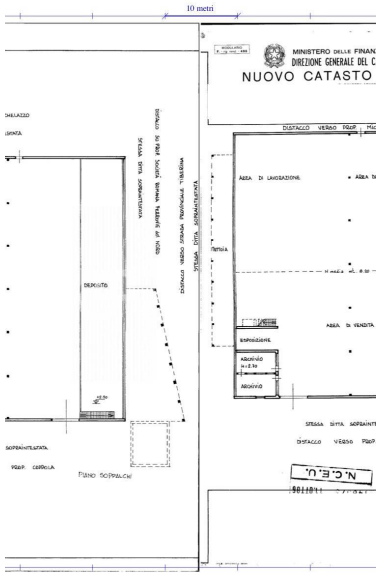
10 metri
MINISTERO DELLE FINAN
DIREZIONE GENERALE DEL C
NUOVO CATASTO
DISTACCO VERSO PROP.
AREA DI LAVORAZIONE
AREA DI VENDITA
ARCHIVIO
DEPOSITO
SOPRAINTESTATA
PROP. CORPOLA
PIANO SOPPALCHI
N.C.E.U.