Coldwell Banker Gruppo Bodini
Via Orazio, 23 - 00193 Roma
P.IVA e C.F.: 11872901001
Tel.: (+39) 06 84000000

Ufficio in Vendita a Firenze – Zona: Legnaia

Via Livorno, Firenze, 50142 (FI)

140.000€

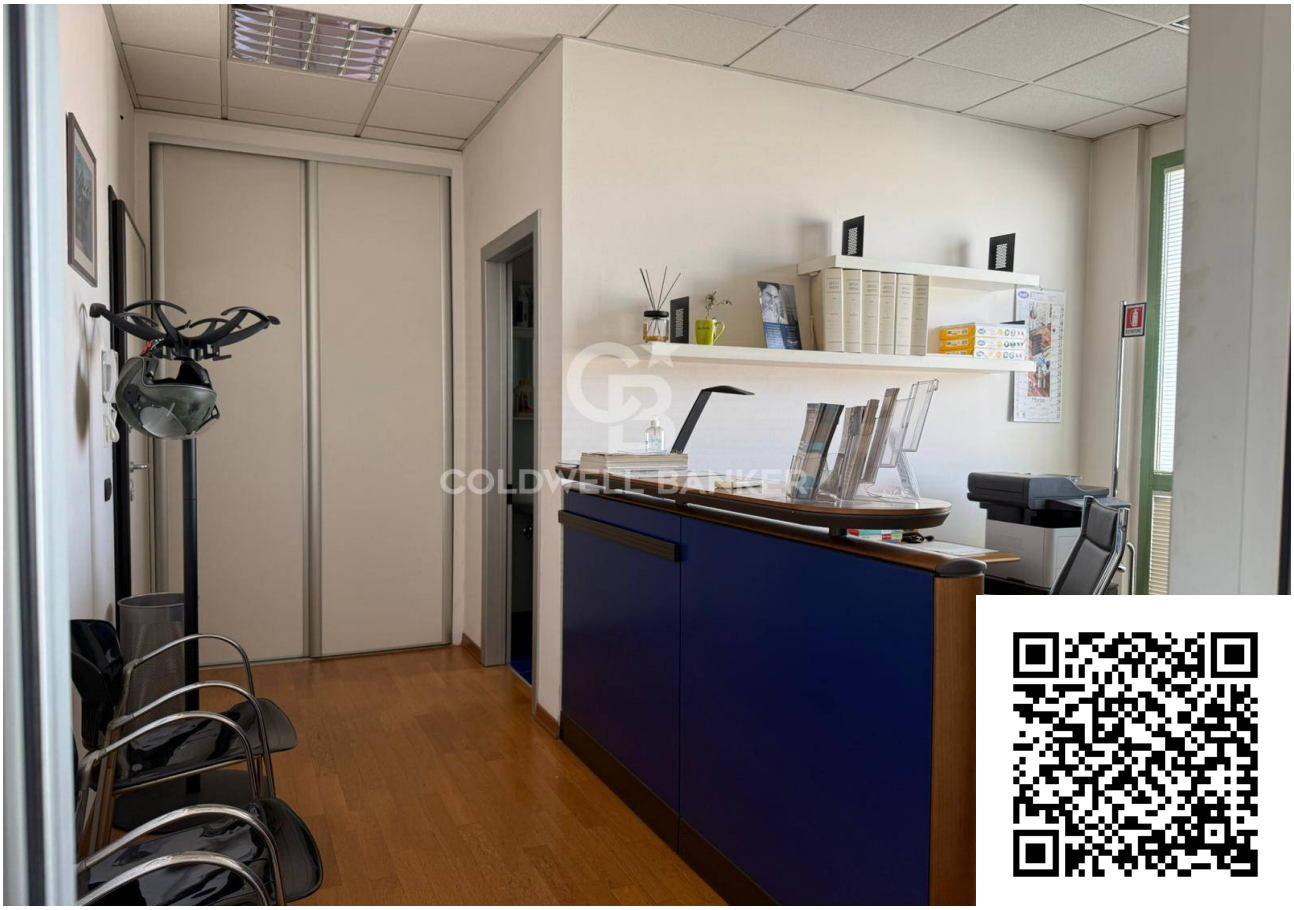

Informazioni di contatto

Coldwell Banker Gruppo Bodini
Valentina Bodini

Telefono: (+39) 06 84000000
Mobile: (+39) 393 9261 930
Email: valentina.bodini@cbitaly.it

Descrizione

UFFICIO IN VENDITA – FIRENZE, VIA LIVORNO

In edificio esclusivamente direzionale, proponiamo in vendita un ufficio recentemente ristrutturato di circa 50 mq al secondo piano con ascensore.
L'immobile è composto da due ambienti, bagno finestrato con antibagno e dispone di aria condizionata e riscaldamento.
Completa la proprietà un posto auto privato nell'autorimessa condominiale e una cantina al piano interrato.
Situato in zona Baccio da Montelupo, vicino alla superstrada, l'ufficio gode di ottima accessibilità ed è ben servito.
Ideale per studi professionali o attività di consulenza.

Dettagli

- ID proprietà: CBI038-104-301694
- Superficie: 49.00 m²
- Locali: 2
- Bagni: 1
- Classe Energetica: C EP glnr: 184.01 kwh/m²

Caratteristiche dell'immobile

- Piano: 2
- Stato di Conservazione: Ristrutturato
- Stato Attuale: Libero al rogito
- Superficie: 49.00 m²
- Locali: 2
- Bagni: 1
- Posto Auto: Coperto

Nelle Vicinanze

- Palestre
- Centri Benessere
- Campi da Calcio
- Complessi Sportivi
- Campi da Tennis
- Piste Ciclabili
- Parchi Giochi
- Stazione Ferroviaria
- Trasporti Pubblici
- Asilo
- Scuole Elementari
- Scuole Medie
- Scuole Superiori
- Bar
- Uffici postali
- Centri commerciali
- Uffici comunali

Immagini

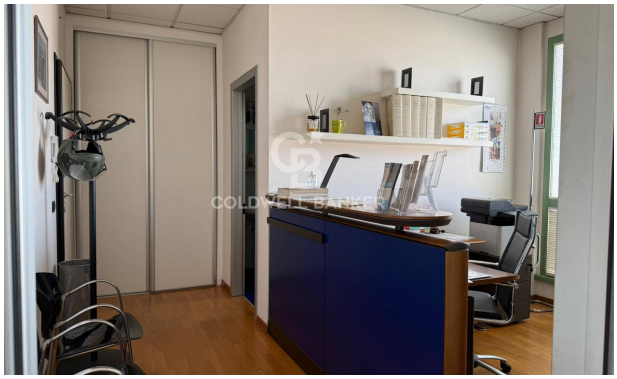
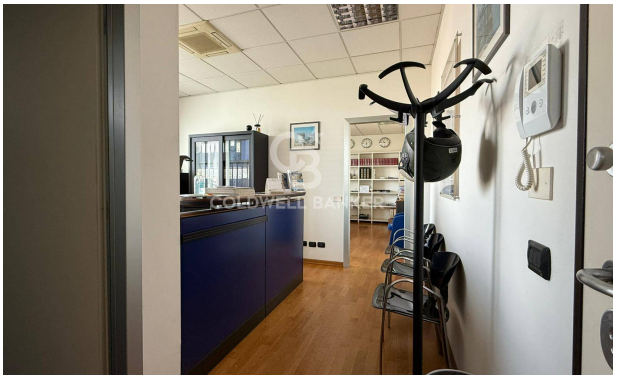
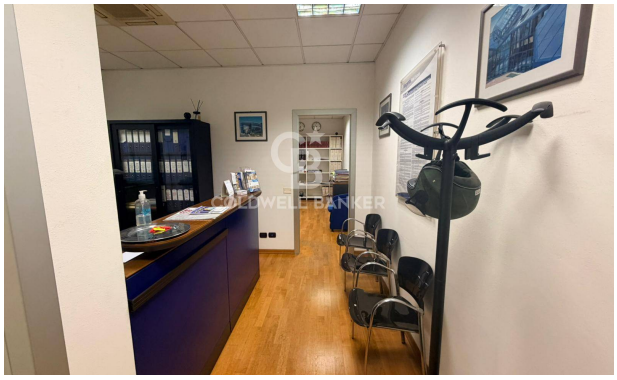
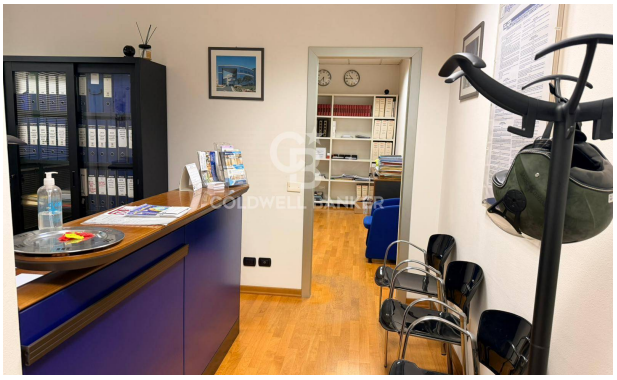
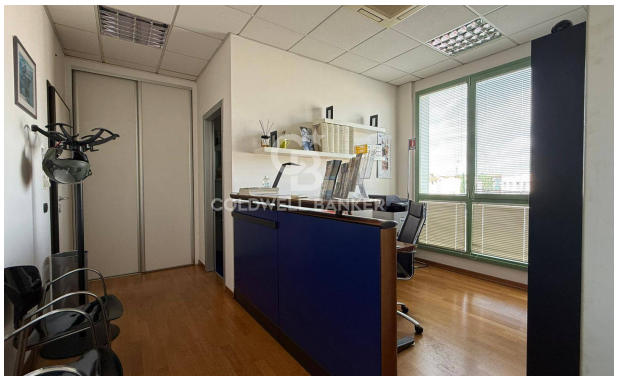

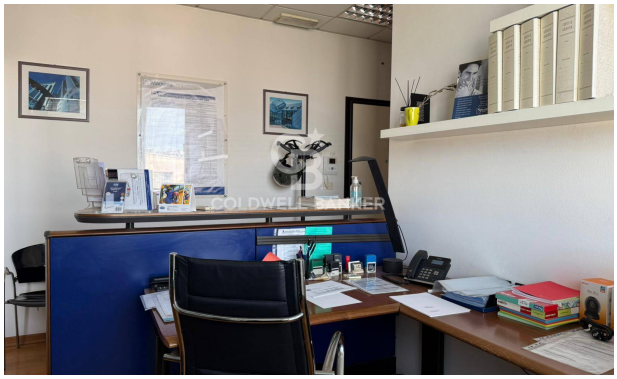

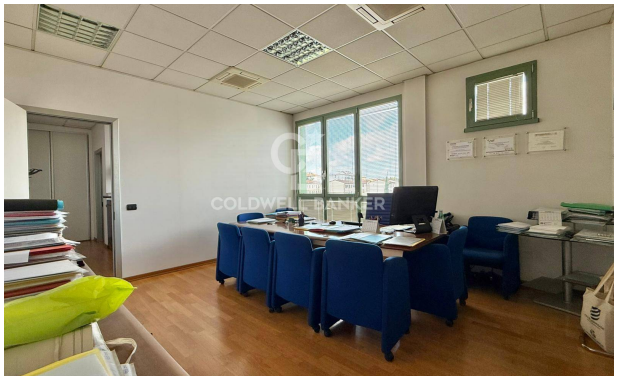

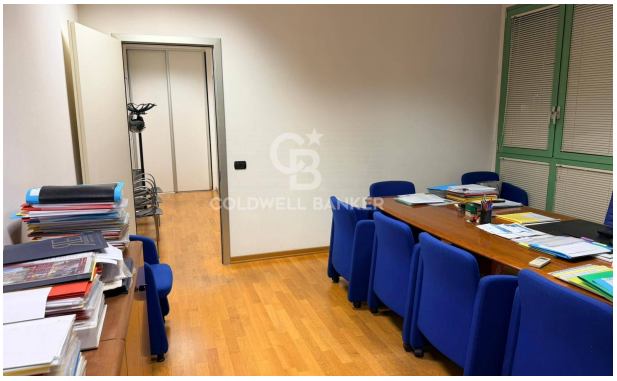

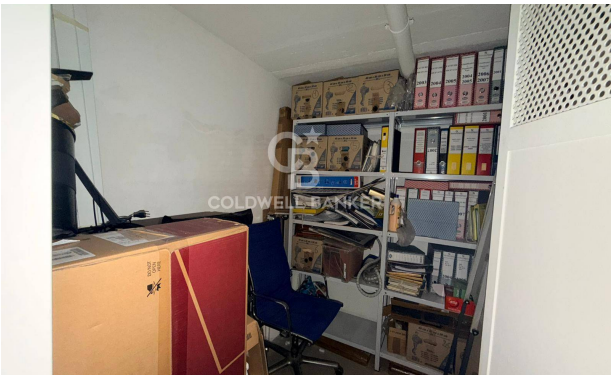

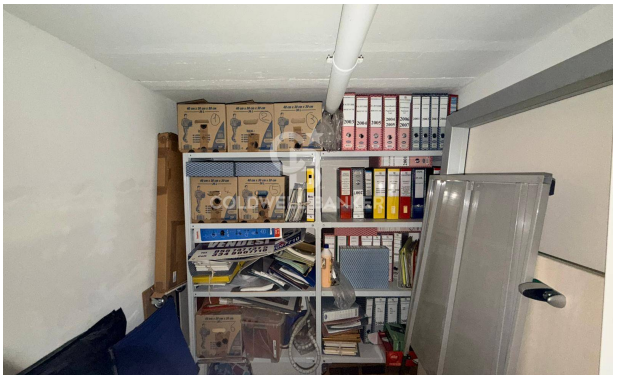

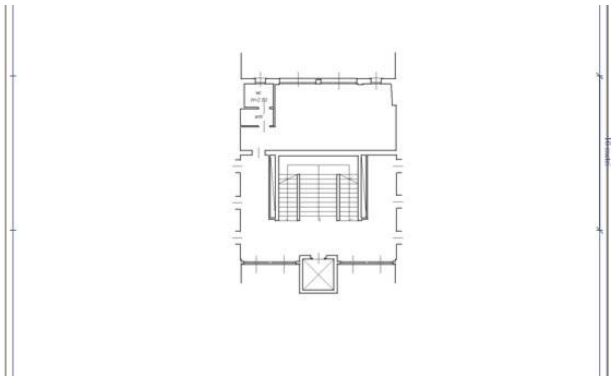

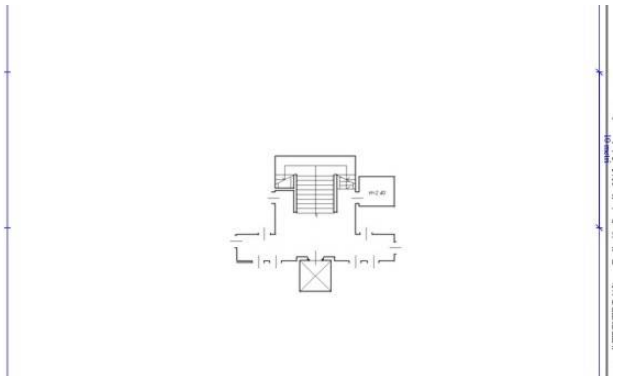

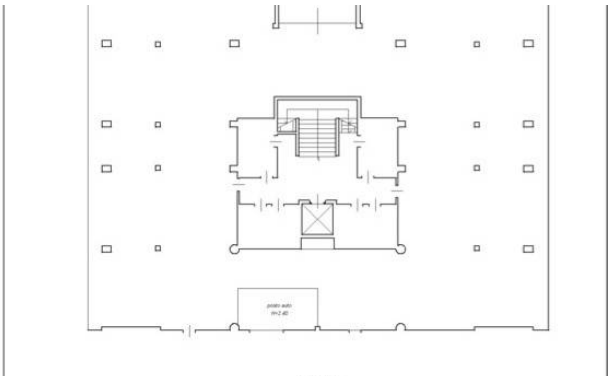
posto auto
m 2.40