Coldwell Banker Gruppo Bodini
Via Orazio, 23 - 00193 Roma
P.IVA e C.F.: 11872901001
Tel.: (+39) 06 84000000

Ufficio in Affitto a Firenze – Zona: Centro Duomo

Via Delle Porte Nuove, Firenze, 50144 (FI)

2.400€

Informazioni di contatto

Coldwell Banker Gruppo Bodini

Valentina Bodini

Telefono: (+39) 06 84000000
Mobile: (+39) 393 9261 930
Email: valentina.bodini@cbitaly.it

Descrizione

Centro Storico – Via Porte Nuove a due passi dalla Stazione e dalla Tramvia in un palazzo signorile, proponiamo in locazione un elegante ufficio con doppio ingresso indipendente. L’appartamento è posto al piano terra con ascensore, ha una superficie interna di circa 260 Mq con 10 stanze e un bagno, ha una splendida terrazza abitabile di circa 50 mq.

Dettagli

ID proprietà: CBI038-104-301296

Superficie: 260.00 m²

Locali: 10

Bagni: 1

Classe Energetica: G EP glnr: 175.00 kwh/m²

Caratteristiche dell'immobile

Piano: Piano terra / 4

Stato di Conservazione: Buono

Superficie: 260.00 m²

Locali: 10

Bagni: 1

Posizione: Centrale

Nelle Vicinanze

- Palestre
- Centri Benessere
- Campi da Calcio
- Complessi Sportivi
- Campi da Tennis
- Piste Ciclabili
- Parchi Giochi
- Stazione Ferroviaria
- Trasporti Pubblici
- Asilo
- Scuole Elementari
- Scuole Medie
- Scuole Superiori
- Bar
- Uffici postali
- Centri commerciali
- Uffici comunali

Immagini

lui

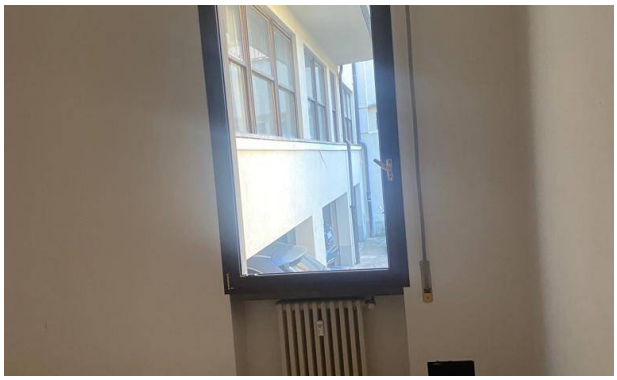

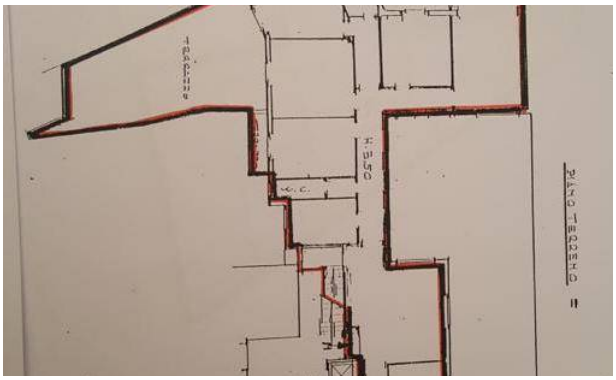
PIANO TERRENO

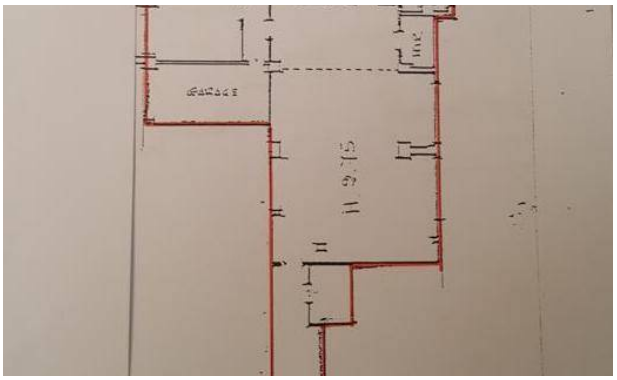
GARAGE