Coldwell Banker First
Via Washington 15 - 20146 Milano
P.IVA e C.F.: 06488650968
Tel.: (+39) 02 48029106

2 locali in Affitto a Milano – Zona: Centrale

Via Fabio Filzi, Milano, 20124 (MI)

1.200€

Informazioni di contatto

Coldwell Banker First

Luisa Tesa

Telefono: 0248029106
Mobile: 3385033731
Email: luisa.tesa@cbitaly.it

Descrizione

BILOCALE RISTRUTTURATO – PIANO ALTO
In stabile signorile con servizio di portineria l’intera giornata, proponiamo bilocale al 10° piano con splendida vista, ideale come punto d’appoggio per professionisti e manager che cercano comfort e praticità in una delle zone più centrali e strategiche di Milano.
L’appartamento, recentemente ristrutturato e completamente arredato, si compone di:

- Zona living con cucina a vista e divano letto
- Camera matrimoniale con armadiature
- Bagno con doccia

Riscaldamento centralizzato e dotato di aria condizionata
Canone: € 1.200/mese
Spese condominiali: € 150/mese (comprensive di quota riscaldamento)
La posizione ,a due passi da Stazione Centrale, Porta Nuova e dai principali collegamenti rende questo bilocale una soluzione pronta da vivere, perfetta per chi desidera un appartamento elegante e funzionale.

Dettagli

ID proprietà: CBI002-486-188

Superficie: 50.00 m²

Locali: 2

Bagni: 1

Camere da letto: 1

Caratteristiche dell'immobile

Piano: 10 / 11

Stato di Conservazione: Ristrutturato

Stato Attuale: Libero al rogito

Superficie: 50.00 m²

Locali: 2

Camere da letto: 1

Bagni: 1

Cucina: A vista

Posizione: Centrale

Ascensore: 1
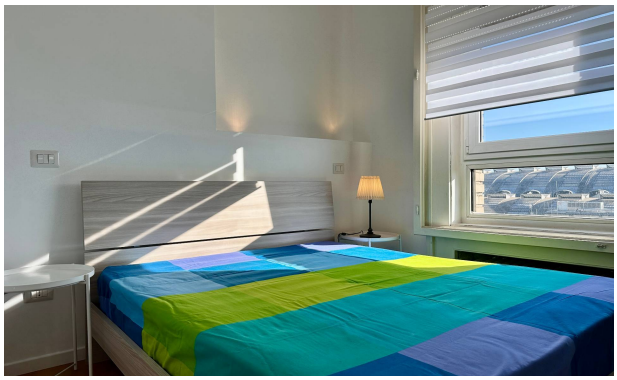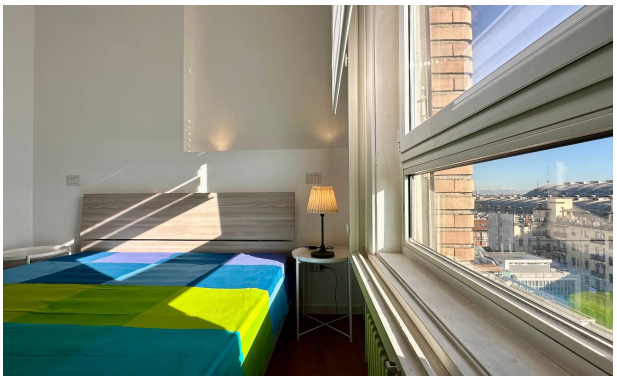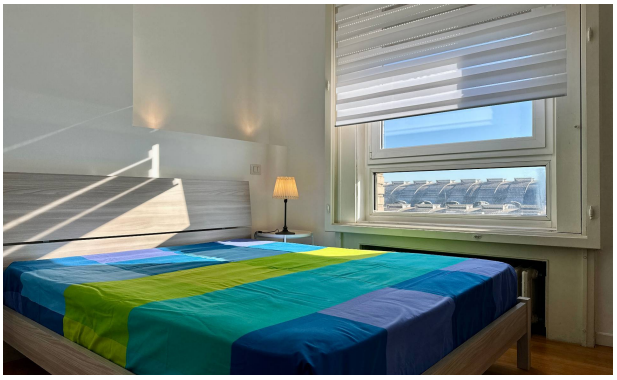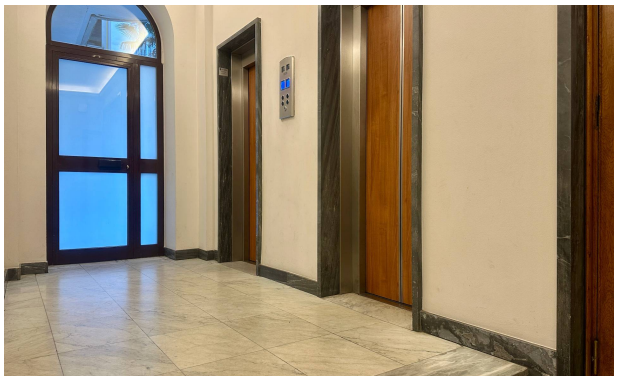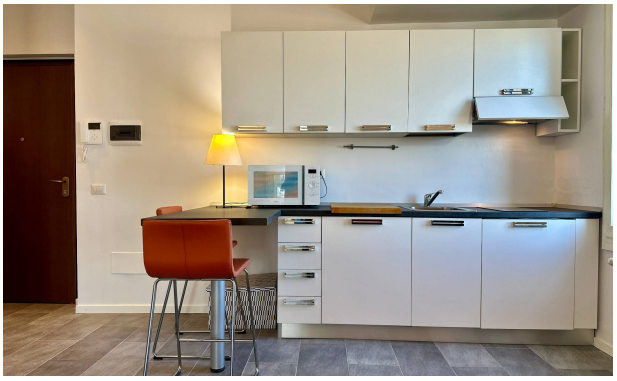
Immagini